Calle Fénix #118 Sur, Zona Centro
Durango, Dgo.

618 137 87 47

INSTITUTO MUNICIPAL DE VIVIENDA DE DURANGO

Manual de Contabilidad Gubernamental

Calle Fénix #118 Sur, Zona Centro
Durango, Dgo.

618 137 87 47

Índice

- Finalidad
- Marco Jurídico
- Lineamientos técnicos
- Plan de cuentas
- Clasificadores presupuestarios
- Matrices de conversión
- Guías contabilizadoras
- Estructura básica de los principales Estados Financieros
- Anexo: Manual del usuario del Sistema Automatizado de Administración y Contabilidad Gubernamental.

Finalidad

El presente Manual de Contabilidad Gubernamental tiene como objetivo establecer las bases normativas y técnicas bajo las cuales se estableció el modelo de contabilidad del Organismo y facilita el entendimiento de la estructura contable y presupuestal con sus respectivos procedimientos de registro. Con referencia a la Ley General de Contabilidad Gubernamental (LGCG), en su artículo 20 establece que "Los entes públicos deberán contar con manuales de contabilidad, así como con otros instrumentos contables que defina el consejo."

Asimismo, en la LGCG artículo 4° fracción XXII de las disposiciones generales define como "Manuales de contabilidad"; los documentos conceptuales, metodológicos y operativos que contienen, como mínimo, su finalidad, el marco jurídico, lineamientos técnicos y el catálogo de cuentas, y la estructura básica de los principales estados financieros a generarse en el sistema".

La unidad competente en materia de contabilidad gubernamental del Organismo, se considera la única facultada para interpretar el contenido del presente Manual, es decir, el área de Tesorería Municipal y Contraloría Interna Municipal. El presente Manual de Contabilidad se actualizará de conformidad con las actualizaciones normativas y técnicas que ameriten por su importancia relativa.

Marco Jurídico

El 31 de diciembre de 2008 fue publicada en el Diario Oficial de la Federación la Ley General de Contabilidad Gubernamental (Ley de Contabilidad), que tiene como objeto establecer los criterios generales que regirán la Contabilidad Gubernamental y la emisión de información financiera de los entes públicos, con el fin de lograr su adecuada armonización, para facilitar a los entes públicos el registro y la fiscalización de los activos, pasivos, ingresos y gastos y, en general, contribuir a medir la eficacia, economía y eficiencia del gasto e ingreso públicos.

La Ley de Contabilidad es de observancia obligatoria para los poderes Ejecutivo, Legislativo y Judicial de la Federación, entidades federativas; los ayuntamientos de los municipios; los órganos político-administrativos de las demarcaciones territoriales del Distrito Federal; las entidades de la administración pública paraestatal, ya sean federales, estatales o municipales y los órganos autónomos federales y estatales.

I. Legislación Federal

a. Constitución Política de los Estados Unidos Mexicanos. Ley General de Contabilidad Gubernamental.
b. Ley Federal de Presupuesto y Responsabilidad Hacendaria.

II. Legislación Local

a. Constitución Política del Estado Libre y Soberano de Durango.
b. Código Fiscal Municipal
c. Ley de Deuda Pública del Estado de Durango y sus Municipios
d. Ley de Fiscalización Superior del Estado de Durango

e. Ley de Hacienda para los Municipios del Estado de Durango.
f. Ley de Obras Públicas del Estado de Durango y su Reglamento.
g. Ley de Adquisiciones, Arrendamientos y Servicios del Estado de Durango y su Reglamento.
h. Ley de Agua del Estado de Durango
i. Ley de Presupuesto, Contabilidad y Gasto Público del Estado.
j. Ley de Protección de Datos Personales.
k. Ley de Responsabilidad Patrimonial del Estado de Durango y sus Municipios.
l. Ley de Responsabilidades de los Servidores Públicos del Estado y de los Municipios.
m. Ley de Transparencia y Acceso a la Información Pública del Estado de Durango.
n. Ley Orgánica del Municipio Libre del Estado de Durango.
o. Ley para la Administración de las Aportaciones Federales Transferidas al Estado de Durango y sus Municipios
p. Ley para la Administración y Vigilancia del Sistema de Participaciones y la Colaboración Administrativa en Materia Fiscal Estatal.
q. Ley de Ingresos del Municipio.
r. Presupuesto de Egresos del Municipio.

Lineamientos técnicos

De acuerdo al artículo 21 de la Ley de Contabilidad, la contabilidad se basará en un marco conceptual que representa los conceptos fundamentales para la elaboración de normas, la contabilización, valuación y presentación de la información financiera confiable y comparable para satisfacer las necesidades de los usuarios y permitirá ser reconocida e interpretada por especialistas e interesados en las finanzas públicas.

En el acuerdo publicado por el CONAC el 22 de noviembre de 2010 en el Diario Oficial de la Federación, se presenta el Marco Conceptual de Contabilidad Gubernamental (MCCG) el cual, es la base del Sistema de Contabilidad Gubernamental (SCG) para los entes públicos, constituyéndose en el referente teórico que define, delimita, interrelaciona e integra de forma lógico-deductiva sus objetivos y fundamentos. Además, establece los criterios necesarios para el desarrollo de normas, valuación, contabilización, obtención y presentación de información contable y presupuestaria, en forma clara, oportuna, confiable y comparable, para satisfacer las necesidades de los usuarios.

El SCG estará conformado por el conjunto de registros, procedimientos, criterios e informes, estructurados sobre la base de principios técnicos comunes destinados a captar, valuar, registrar, clasificar, extinguir, informar e interpretar, las transacciones, transformaciones y eventos que, derivados de la actividad económica, modifican la situación económica, financiera y patrimonial del ente público.

La Contabilidad Gubernamental, como una aplicación especializada de la contabilidad, es la técnica que sustenta los sistemas de contabilidad gubernamental y se utiliza para el registro de las transacciones que llevan a cabo los entes públicos, expresados en términos monetarios, captando los diversos eventos económicos, identificables y cuantificables que afectan los bienes e inversiones, las obligaciones y pasivos así como el patrimonio; con el fin de generar información financiera que facilite la toma de decisiones y sea un apoyo confiable en la administración de los recursos públicos.

El Sistema de Automatizado de Administración y Contabilidad Gubernamental (SAACG.Net) es una herramienta informática desarrollada por el INDETEC dirigida a municipios y organismos públicos descentralizados de estados y municipios que requieren de una aplicación más robusta para soportar mayor número de operaciones, para facilitar e integrar sus operaciones presupuestales, administrativas, contables y financieras, construyendo automáticamente la contabilidad con un enfoque de gestión.
(Anexo: manual del usuario).

Dicho sistema de contabilidad está integrado bajo el contexto legal, conceptual y técnico establecido por la Ley General de Contabilidad y responde a ciertas características:

- Ajustar la contabilidad a las Normas Contables y Lineamientos para la generación de información Financiera, emitidos por el CONAC.
- Facilitar la consolidación e integración en los Estados Financieros y demás información presupuestaria y contable que emane de la contabilidad del ente público.
- Implementar procedimientos de registro de operaciones que faciliten la elaboración de la cuenta pública y de la situación económico- financiera.
- Utilizar modelos uniformes de documentos, registros, estados y cuentas.

Con fundamento en los artículos 6 y 9, fracción I, de la Ley General de Contabilidad Gubernamental se emitió el Manual de Contabilidad Gubernamental, el cual constituye la base normativa mínima del nuevo modelo de Contabilidad Gubernamental y tiene como propósitos mostrar los conceptos básicos, los elementos que lo integran y las bases técnicas y metodológicas en que debe sustentarse para su funcionamiento operativo; permitiendo generar en forma automática y en tiempo real, estados de ejecución presupuestaria, contables y económicos, incluidos en la Ley de Contabilidad, en el Marco Conceptual Gubernamental, los Postulados Básicos y las características técnicas del Sistema ya aprobadas por el CONAC; todos estos elementos Integran el Sistema de Contabilidad Gubernamental (SCG).

Postulados básicos

De conformidad con el Artículo 22 de la Ley de Contabilidad Gubernamental los Postulados tienen como objetivo sustentar técnicamente la contabilidad gubernamental, así como organizar la efectiva sistematización que permita la obtención de información veraz, clara y concisa.

Los Postulados Básicos representan uno de los elementos fundamentales que configuran el SCG, al permitir la identificación, el análisis, la interpretación, la captación, el procesamiento y el reconocimiento de las transacciones, transformaciones internas y otros eventos que afectan económicamente al ente público. Sustentan de manera técnica el registro de las operaciones, la elaboración y presentación de estados financieros; basados en su razonamiento, eficiencia demostrada, respaldo en legislación especializada y aplicación de la Ley, con la finalidad de uniformar los métodos, procedimientos y prácticas contables.

A continuación se presentan y explican los Postulados Básicos de Contabilidad Gubernamental:

1) SUSTANCIA ECONOMICA

Es el reconocimiento contable de las transacciones, transformaciones internas y otros eventos, que afectan económicamente al ente público y delimitan la operación del Sistema de Contabilidad Gubernamental (SCG).

Explicación del postulado básico

a) El SCG estará estructurado de tal manera que permita la captación de la esencia económica en la delimitación y operación del ente público, apegándose a la normatividad emitida por el Consejo Nacional de Armonización Contable (CONAC).

b) Al reflejar la situación económica contable de las transacciones, se genera la información que proporciona los elementos necesarios para una adecuada toma de decisiones.

2) ENTES PUBLICOS

Los poderes Ejecutivo, Legislativo y Judicial de la Federación y de las entidades federativas; los entes autónomos de la Federación y de las entidades federativas; los ayuntamientos de los municipios; los órganos político-administrativos de las demarcaciones territoriales del Distrito Federal; y las entidades de la administración pública paraestatal, ya sean federales, estatales o municipales.

Explicación del postulado básico

El ente público es establecido por un marco normativo específico, el cual determina sus objetivos, su ámbito de acción y sus limitaciones; con atribuciones para asumir derechos y contraer obligaciones.

3) EXISTENCIA PERMANENTE

La actividad del ente público se establece por tiempo indefinido, salvo disposición legal en la que se especifique lo contrario.

Explicación del postulado básico
El sistema contable del ente público se establece considerando que el periodo de vida del mismo es indefinido.

4) REVELACION SUFICIENTE
Los estados y la información financiera deben mostrar amplia y claramente la situación financiera y los resultados del ente público.
Explicación del postulado básico
a) Como información financiera se considera la contable y presupuestaria y se presentará en estados financieros, reportes e informes acompañándose, en su caso, de las notas explicativas y de la información necesaria que sea representativa de la situación del ente público a una fecha establecida.
b) Los estados financieros y presupuestarios con sus notas forman una unidad inseparable, por tanto, deben presentarse conjuntamente en todos los casos para una adecuada evaluación cuantitativa cumpliendo con las características de objetividad, verificabilidad y representatividad.

5) IMPORTANCIA RELATIVA
La información debe mostrar los aspectos importantes de la entidad que fueron reconocidos contablemente.
Explicación del postulado básico
La información financiera tiene importancia relativa si existe el riesgo de que su omisión o presentación errónea afecte la percepción de los usuarios en relación con la rendición de cuentas, la fiscalización y la toma de decisiones.

6) REGISTRO E INTEGRACION PRESUPUESTARIA
La información presupuestaria de los entes públicos se integra en la contabilidad en los mismos términos que se presentan en la ley de Ingresos y en el Decreto del Presupuesto Egresos, de acuerdo a la naturaleza económica que le corresponda.
El registro presupuestario del ingreso y del egreso en los entes públicos se debe reflejar en la contabilidad, considerando sus efectos patrimoniales y su vinculación con las etapas presupuestarias correspondientes.
Explicación del postulado básico
a) El Sistema de Contabilidad Gubernamental (SCG) debe considerar cuentas de orden, para el registro del ingreso y el egreso, a fin de proporcionar información presupuestaria que permita evaluar los resultados obtenidos respecto de los presupuestos autorizados;
b) El SCG debe identificar la vinculación entre las cuentas de orden y las de balance o resultados;

c) La contabilización de los presupuestos deben seguir la metodología y registros equilibrados o igualados, representando las etapas presupuestarias de las transacciones a través de cuentas de orden del ingreso y del egreso; así como su efecto en la posición financiera y en los resultados;
d) El SCG debe permitir identificar de forma individual y agregada el registro de las operaciones en las cuentas de orden, de balance y de resultados correspondientes; así como generar registros a diferentes niveles de agrupación;
e) La clasificación de los egresos presupuestarios será al menos la siguiente: administrativa, conforme al Decreto del Presupuesto de Egresos, que es la que permite identificar quién gasta; funcional y programática, que indica para qué se gasta; y económica y por objeto del gasto que identifica en qué se gasta.
f) La integración presupuestaria se realizará sumando la información presupuestaria de entes independientes para presentar un solo informe.

7) CONSOLIDACION DE LA INFORMACION FINANCIERA

Los estados financieros de los entes públicos deberán presentar de manera consolidada la situación financiera, los resultados de operación, el flujo de efectivo o los cambios en la situación financiera y las variaciones a la Hacienda Pública, como si se tratara de un solo ente público.

Explicación del postulado básico

a) Para los entes públicos la consolidación se lleva a cabo sumando aritméticamente la información patrimonial que se genera de la contabilidad del ente público, en los sistemas de registro que conforman el SCG, considerando los efectos de eliminación de aquellas operaciones que dupliquen su efecto.
b) Corresponde a la instancia normativa a nivel federal, entidades federativas o municipal, respectivamente, determinar la consolidación de las cuentas, así como de la información de los entes públicos y órganos sujetos a ésta, de acuerdo con los lineamientos que dicte el CONAC.

8) DEVENGO CONTABLE

Los registros contables de los entes públicos se llevarán con base acumulativa. El ingreso devengado, es el momento contable que se realiza cuando existe jurídicamente el derecho de cobro de impuestos, derechos, productos, aprovechamientos y otros ingresos por parte de los entes públicos. El gasto devengado, es el momento contable que refleja el reconocimiento de una obligación de pago a favor de terceros por la recepción de conformidad de bienes, servicios y obra pública contratados; así como de las obligaciones que derivan de tratados, leyes, decretos, resoluciones y sentencias definitivas.

Explicación del postulado básico

a) Debe entenderse por realizado el ingreso derivado de contribuciones y participaciones cuando exista jurídicamente el derecho de cobro;
   b) Los gastos se consideran devengados desde el momento que se formalizan las transacciones, mediante la recepción de los servicios o bienes a satisfacción, independientemente de la fecha de pago.

Periodo Contable

a) La vida del ente público se divide en períodos uniformes de un año calendario, para efectos de conocer en forma periódica la situación financiera a través del registro de sus operaciones y rendición de cuentas;

b) En lo que se refiere a la contabilidad gubernamental, el periodo relativo es de un año calendario, que comprende a partir del 1 de enero hasta el 31 de diciembre, y está directamente relacionado con la ejecución de la Ley de Ingresos y el ejercicio del presupuesto de egresos;

c) La necesidad de conocer los resultados de las operaciones y la situación financiera del ente público, hace indispensable dividir la vida continua del mismo en períodos uniformes permitiendo su comparabilidad;

d) En caso de que algún ente público inicie sus operaciones en el transcurso del año, el primer ejercicio contable abarcará a partir del inicio de éstas y hasta el 31 de diciembre; tratándose de entes públicos que dejen de existir durante el ejercicio, concluirán sus operaciones en esa fecha, e incluirán los resultados obtenidos en la cuenta pública anual correspondiente

e) Para efectos de evaluación y seguimiento de la gestión financiera, así como de la emisión de estados financieros para fines específicos se podrán presentar informes contables por períodos distintos, sin que esto signifique la ejecución de un cierre.

9) VALUACION

Todos los eventos que afecten económicamente al ente público deben ser cuantificados en términos monetarios y se registrarán al costo histórico o al valor económico más objetivo registrándose en moneda nacional.

Explicación del Postulado Básico

a) El costo histórico de las operaciones corresponde al monto erogado para su adquisición conforme a la documentación contable original justificativa y comprobatoria, o bien a su valor estimado o de avalúo en caso de ser producto de una donación, expropiación, adjudicación o dación en pago;

c) La información reflejada en los estados financieros deberá ser revaluada aplicando los métodos y lineamientos que para tal efecto emita el CONAC.

10) DUALIDAD ECONOMICA

El ente público debe reconocer en la contabilidad, la representación de las transacciones y algún otro evento que afecte su situación financiera, su composición por los recursos asignados para el logro de sus fines y por sus fuentes, conforme a los derechos y obligaciones.

Explicación del Postulado Básico

a) Los activos representan recursos que fueron asignados y capitalizados por el ente público, en tanto que los pasivos y el patrimonio representan los financiamientos y los activos netos, respectivamente;

b) Las fuentes de los recursos están reconocidas dentro de los conceptos de la Ley de Ingresos.

11) CONSISTENCIA

Ante la existencia de operaciones similares en un ente público, debe corresponder un mismo tratamiento contable, el cual debe permanecer a través del tiempo, en tanto no cambie la esencia económica de las operaciones.

Explicación del Postulado Básico

a) Las políticas, métodos de cuantificación, procedimientos contables y ordenamientos normativos, deberán ser acordes para cumplir con lo dispuesto en la Ley de Contabilidad, con la finalidad de reflejar de una mejor forma, la sustancia económica de las operaciones realizadas por el ente público, debiendo aplicarse de manera uniforme a lo largo del tiempo;

b) Cuando por la emisión de una nueva norma, cambie el procedimiento de cuantificación, las políticas contables, los procedimientos de registro y la presentación de la información financiera que afecte la comparabilidad de la información, se deberá revelar claramente en los estados financieros el motivo, justificación y efecto;

c) Los estados financieros correspondientes a cada ejercicio seguirán los mismos criterios y métodos de valuación utilizados en ejercicios precedentes, salvo cambios en el modelo contable de aplicación general;

d) La observancia de este postulado no imposibilita el cambio en la aplicación de reglas, lineamientos, métodos de cuantificación y procedimientos contables; sólo se exige, que cuando se efectúe una modificación que afecte la comparabilidad de la información, se deberá revelar claramente en los estados financieros: su motivo, justificación y efecto, con el fin de fortalecer la utilidad de la información. También, obliga al ente público a mostrar su situación financiera y resultados aplicando bases técnicas y jurídicas consistentes, que permitan la comparación con ella misma sobre la información de otros períodos y conocer su posición relativa con otros entes económicos similares.

Plan de Cuentas

El objetivo del Plan de Cuentas es proporcionar a los entes públicos, los elementos necesarios que les permita contabilizar sus operaciones, proveer información útil en tiempo y forma, para la toma de decisiones por parte de los responsables de administrar las finanzas públicas, para garantizar el control del patrimonio; así como medir los resultados de la gestión pública financiera y para satisfacer los requerimientos de todas las instituciones relacionadas con el control, la transparencia y la rendición de cuentas.

En este sentido constituye una herramienta básica para el registro de las operaciones, que otorga consistencia a la presentación de los resultados del ejercicio y facilita su interpretación, proporcionando las bases para consolidar bajo criterios armonizados la información contable.

El Plan de Cuentas que se presenta comprende la enumeración de cuentas ordenadas sistemáticamente e identificadas con nombres para distinguir un tipo de partida de otras, para los fines del registro contable de las transacciones.

El código de cuentas ha sido diseñado con la finalidad de establecer una clasificación, flexible, ordenada y pormenorizada de las cuentas de mayor y de las subcuentas que se utilizan para el registro contable de las operaciones. La estructura presentada en el presente documento, permite formar agrupaciones que van de conceptos generales a conceptos particulares, la cual se conforma de 4 niveles de clasificación y de 4 dígitos como sigue:

PRIMER AGREGADO		
Género	1	Activo
Grupo	1.1	Activo Circulante
Rubro	1.1.1	Efectivo y Equivalentes
SEGUNDO AGREGADO		
Cuenta	1.1.1.1	Efectivo

GENERO: Considera el universo de la clasificación.

GRUPO: Determina el ámbito del universo en rubros compatibles con el género en forma estratificada, permitiendo conocer a niveles agregados su composición.

RUBRO: Permite la clasificación particular de las operaciones del ente público.

CUENTA: Establece el registro de las operaciones a nivel libro mayor.

3. Definición Conceptual del Primer y Segundo Nivel del Plan de Cuentas

1 ACTIVO: Recursos controlados por un ente público, identificados, cuantificados en términos monetarios y de los que se esperan, beneficios económicos futuros, derivados de operaciones ocurridas en el pasado, que han afectado económicamente a dicha entidad.

ACTIVO CIRCULANTE: Recursos, propiedad del ente público de fácil realización, tales como efectivo, cuentas bancarias, inventarios, cuentas por cobrar y demás recursos cuyo flujo normal de realización no exceda de un año, a partir de la fecha de emisión de los estados financieros.

ACTIVO NO CIRCULANTE: Constituido por el conjunto de valores y derechos de realización o disponibilidad con un período de tiempo superior a un año, como inversiones financieras a plazo mayor a un año, los bienes muebles, agrícolas y forestales, activo biológico y bienes inmuebles, entre otros.

PASIVO: Obligaciones presentes de la entidad, virtualmente ineludibles, identificadas, cuantificadas en términos monetarios y que representan una disminución futura de beneficios económicos, derivadas de operaciones ocurridas en el pasado que han afectado económicamente a dicha entidad.

2.1 PASIVO CIRCULANTE: Constituido por las obligaciones cuyo vencimiento se producirá dentro de un año o en el ciclo normal de las operaciones, cuando éstas sean mayores a un año. Deben liquidarse dentro del periodo de doce meses a partir de la fecha de emisión de los estados financieros.

2.2 PASIVO NO CIRCULANTE: Constituido por las obligaciones cuyo vencimiento sea posterior a un año o al ciclo normal de las operaciones, si éste es mayor a un año.

3 HACIENDA PÚBLICA/PATRIMONIO: Representa el importe de los bienes y derechos que son propiedad del ente público.

3.1 PATRIMONIO CONTRIBUIDO: Representa las aportaciones del sector privado, público y externo que incrementan el patrimonio del ente público, adicionales al saldo inicial.

3.2 PATRIMONIO GENERADO: Representa la acumulación de resultados de ejercicios anteriores, incluyendo las aplicadas a reservas así como el resultado del ejercicio corriente.

3.3 EXCESO O INSUFICIENCIA EN LA ACTUALIZACION DEL PATRIMONIO: Representa el beneficio o la pérdida neta del ente público durante un periodo, como consecuencia de la posición monetaria por la fluctuación en el poder adquisitivo del dinero.

4 INGRESOS: Representa el aumento del patrimonio durante el ejercicio fiscal proveniente de los ingresos de gestión, transferencias, subsidios, aportaciones recibidas y otros ingresos.

4.1 INGRESOS DE GESTION: Representa el monto de los ingresos devengados durante el ejercicio fiscal correspondientes a las contribuciones, productos, aprovechamientos, así como la venta de bienes y servicios.

4.2 PARTICIPACIONES, APORTACIONES, TRANSFERENCIAS, ASIGNACIONES, SUBSIDIOS Y OTRAS AYUDAS: Recursos destinados a cubrir las participaciones y aportaciones para las entidades federativas y los municipios. Incluye los recursos destinados a la ejecución de programas federales a través de las entidades federativas y los municipios mediante la reasignación de responsabilidades y recursos presupuestarios, en los términos de los convenios que celebren con el Gobierno Federal. Además de los recursos que se destinen para el sostenimiento y desempeño de las actividades de los entes públicos.

4.3 OTROS INGRESOS: Se derivan de transacciones y de otros eventos inusuales, es decir, que no son propios del objeto del ente público.

5 GASTOS Y OTRAS PERDIDAS: Este grupo representa el monto de los hechos contables que disminuyen el patrimonio neto del ente público, incurridos por gastos de funcionamiento, intereses transferencias otorgadas, otras pérdidas de la gestión y extraordinarias.

5.1 GASTOS DE FUNCIONAMIENTO: Comprende las erogaciones destinadas a financiar los servicios personales, materiales y suministros y los servicios no personales necesarios para producir los bienes y servicios a cargo de los entes públicos

5.2 TRANSFERENCIAS, ASIGNACIONES, SUBSIDIOS Y OTRAS AYUDAS: Asignaciones destinadas en forma directa o indirecta a los sectores público, privado y externo, organismos y empresas paraestatales y apoyos como parte de su política económica y social, de acuerdo a las estrategias y prioridades de desarrollo para el sostenimiento y desempeño de sus actividades.

5.3 PARTICIPACIONES Y APORTACIONES: Asignaciones destinadas a cubrir las participaciones y aportaciones para las entidades federativas y los municipios. Incluye las asignaciones destinadas a la ejecución de programas federales a través de las entidades federativas, mediante la reasignación de responsabilidades y recursos presupuestarios, en los términos de los convenios que celebre el Gobierno Federal con éstas.

5.4 INTERESES, COMISIONES Y OTROS GASTOS DE LA DEUDA PUBLICA: Asignaciones destinadas a cubrir obligaciones del Gobierno por concepto de intereses, gastos y comisiones de la deuda pública, así como las erogaciones relacionadas con la emisión y/o contratación de deuda.

5.5 OTROS GASTOS Y PÉRDIDAS EXTRAORDINARIAS: Comprenden los flujos de salida de recursos incurridos por el ente público, no considerados en los gastos de funcionamiento y sus clasificaciones.

Incluyen las pérdidas por estimaciones, depreciaciones, deterioros, amortizaciones y provisiones, las variaciones negativas de inventarios, etc. y otros gastos tales como multas, penalidades, pérdidas por responsabilidades, sentencias y resoluciones judiciales, bonificaciones y descuentos otorgados, diferencias de cambio negativas y diferencias de cotización negativas en valores y otros conceptos de gastos no clasificados específicamente en apartados precedentes.

Adicionalmente, incluye los gastos por conceptos extraordinarios y otras pérdidas de la gestión.

6. CUENTAS DE CIERRE O CORTE CONTABLE: Resumen los ingresos y gastos de tipo corriente que refleja el resultado positivo o negativo del ejercicio en la cuenta corriente.

6.1 RESUMEN DE INGRESOS Y GASTOS: Diferencia entre los ingresos y gastos de tipo corriente. Su saldo permite determinar el resultado del ejercicio.

6.2 AHORRO DE LA GESTION: Refleja el resultado positivo del ejercicio en el estado de actividades.

6.3 DESAHORRO DE LA GESTION: Refleja el resultado negativo del ejercicio en el estado de actividades.

7. CUENTAS DE ORDEN CONTABLES: Registran eventos, que, si bien no representan hechos económico-financieros que alteren el patrimonio y por lo tanto los resultados del ente público, informan sobre circunstancias contingentes o eventuales de importancia respecto de éste, que en determinadas condiciones, pueden producir efectos patrimoniales en el mismo.

7.1 VALORES: Representan títulos, valores y préstamos que aún no conforman pasivos por no haberse recibido activos relacionados con los bienes.

7.2 EMISION DE OBLIGACIONES: Representa el conjunto de valores emitidos y puestos en circulación.

7.3 AVALES Y GARANTIAS: Corresponde al registro de la responsabilidad subsidiaria o solidaria que adquiere un ente público ante un acreedor por el otorgamiento de créditos a un tercero.

7.4 JUICIOS: Representa el monto de las demandas interpuestas por el ente público contra terceros o viceversa.

7.5 INVERSION PUBLICA: Informe sobre el monto de los contratos de obra o similares, formalmente aprobados y que aún no están en todo o en partes ejecutados.

8. CUENTAS DE ORDEN PRESUPUESTARIAS: Cuentas que se contabilizan por partida doble las operaciones presupuestarias efectuadas por el ente público y que generan ingresos y egresos durante el periodo.

8.1 LEY DE INGRESOS: Cuentas en que se contabilizan las operaciones que generan ingresos que se perciben en el periodo, establecidas en la Ley de Ingresos.

8.2 PRESUPUESTO DE EGRESOS: Cuentas en que se contabilizan las operaciones que generan gastos que se devengará en el periodo, establecidas en el Presupuesto de Egresos.

9. CUENTAS DE LIQUIDACION Y CIERRE PRESUPUESTARIO: Comprende las cuentas relacionadas con el resultado presupuestario.

9.1 SUPERAVIT FINANCIERO: Cuenta de cierre que se utiliza cuando los ingresos percibidos superan a los gastos devengados

9.2 DEFICIT FINANCIERO: Cuenta de cierre que se utilizan cuando los gastos devengados del ejercicio superan a los ingresos percibidos.

PLAN DE CUENTAS
DESAGREGADA AL CUARTO NIVEL

1	ACTIVO
1.1	ACTIVO CIRCULANTE
1.1.1	Efectivo y Equivalentes
1.1.1.1	Efectivo
1.1.1.2	Bancos/Tesorería
1.1.1.3	Bancos/Dependencias y otros
1.1.1.4	Inversiones Temporales (Hasta 3 meses)
1.1.1.5	Fondos con Afectación Específica
1.1.1.6	Depósitos de Fondos de Terceros
1.1.1.9	Otros Efectivos y Equivalentes
1.1.2	Derechos a recibir efectivo o equivalentes
1.1.2.1	Inversiones financieras de corto plazo
1.1.2.2	Cuentas por Cobrar a Corto Plazo
1.1.2.3	Deudores Diversos por cobrar a Corto Plazo
1.1.2.4	Contribuciones por recuperar a Corto Plazo
1.1.2.5	Deudores por anticipos de Tesorería a Corto Plazo
1.1.2.6	Préstamos otorgados a Corto Plazo
1.1.2.9	Otros Derechos a recibir efectivo o equivalentes a Corto Plazo
1.1.3	Derechos a recibir bienes o servicios
1.1.3.1	Anticipo a proveedores por prestación de servicios a Corto Plazo
1.1.3.2	Anticipo a proveedores por adquisición de bienes inmuebles y muebles a Corto Plazo
1.1.3.3	Anticipo a proveedores por adquisición de bienes intangibles a Corto Plazo

1.1.3.4 Anticipo a contratistas (obras) a Corto Plazo
1.1.3.9 Otros Derechos a recibir bienes o servicios a Corto Plazo
1.1.4 Inventarios
1.1.4.1 Inventario de Mercancías para Re venta
1.1.4.2 Inventario de Mercancías Terminadas
1.1.4.3 Inventario de Mercancías en Proceso de Elaboración
1.1.4.4 Inventario de Materias Primas, Materiales y suministros para producción
1.1.4.5 Mercancías en Tránsito
1.1.5 Almacén
1.1.5.1 Almacén de Materiales y Suministros de Consumo
1.1.6 (Estimación por pérdidas o deterioro de Activos Circulantes)
1.1.6.1 (Estimaciones para cuentas incobrables por Derechos a recibir efectivo o equivalentes)
1.1.6.2 (Estimación para cuentas incobrables por Derechos a recibir Bienes o Servicios)
1.1.6.3 (Estimación por pérdidas de Inventarios)
1.1.9 Otros Activos Circulantes
1.1.9.1 Valores en Garantía
1.1.9.2 Otros Bienes en Garantía (excluye depósitos de fondos)
1.1.9.3 Bienes Muebles derivados de embargos, decomisos, aseguramientos y dación en pago
1.2 ACTIVO NO CIRCULANTE
1.2.1 Inversiones Financieras a Largo Plazo
1.2.1.1 Colocaciones a Largo Plazo
1.2.1.2 Títulos y Valores a Largo Plazo
1.2.1.3 Fideicomisos, Mandatos y Análogos
1.2.1.4 Participaciones y Aportaciones de Capital
1.2.2 Derechos a recibir efectivo o equivalentes a Largo Plazo
1.2.2.1 Documentos por Cobrar a Largo Plazo
1.2.2.2 Deudores diversos a Largo Plazo
1.2.2.3 Contribuciones a Largo Plazo
1.2.2.4 Préstamos Otorgados a Largo Plazo
1.2.2.9 Otros Derechos a recibir efectivo o equivalentes a Largo Plazo
1.2.3 Bienes Inmuebles
1.2.3.1 Terrenos
1.2.3.2 Edificios
1.2.3.3 Infraestructura
1.2.3.4 Construcciones en proceso (Obra Pública)
1.2.4 Bienes Muebles
1.2.4.1 Mobiliario y Equipo de Administración
1.2.4.2 Mobiliario y Equipo Educacional y Recreativo
1.2.4.3 Equipo e Instrumental Médico y de Laboratorio
1.2.4.4 Equipo de Transporte
1.2.4.5 Equipo de Defensa y Seguridad
1.2.4.6 Maquinaria, otros Equipos y Herramientas
1.2.4.7 Colecciones, Obras de Arte y Objetos Valiosos

1.2.4.8 Activos Biológicos

1.2.4.9 Otros Bienes Muebles
1.2.5 Activos Intangibles
1.2.5.1 Software
1.2.5.2 Patentes, Marcas y Derechos
1.2.5.3 Concesiones y Franquicias
1.2.5.4 Licencias
1.2.5.9 Otros Activos Intangibles
1.2.6 (Depreciaciones, Deterioro y Amortizaciones Acumuladas de Bienes)
1.2.6.1 (Depreciación Acumulada de Inmuebles)
1.2.6.2 (Depreciación Acumulada Muebles)
1.2.6.3 (Deterioro Acumulado de Activos Biológicos)
1.2.6.4 (Amortización acumulada de Activos Intangibles)
1.2.7 Activos Diferidos
1.2.7.1 Estudios y Proyectos
1.2.7.2 Derechos sobre bienes en régimen de arrendamiento Financiero
1.2.7.3 Gastos Pagados por Adelantado a Largo Plazo
1.2.7.4 Anticipos a Largo Plazo
1.2.7.5 Beneficios al Retiro de empleados pagados por adelantado
1.2.7.9 Otros Activos Diferidos
1.2.8 (Estimación por pérdidas o deterioro de Activos no Circulantes)
1.2.8.1 (Deterioro de Inversiones Financieras a Largo Plazo)
1.2.8.2 (Estimaciones para cuentas incobrables de Documentos por Cobrar a Largo Plazo)
1.2.8.3 (Estimaciones para cuentas incobrables de Deudores Diversos por cobrar a Largo Plazo)
1.2.8.4 (Estimaciones para cuentas incobrables de Contribuciones por cobrar a Largo Plazo)
1.2.8.5 (Estimaciones para cuentas incobrables de Préstamos Otorgados a Largo Plazo)
1.2.8.9 (Estimaciones para otras cuentas incobrables por Derechos a Recibir Efectivo o Equivalentes a Largo Plazo)
1.2.9 Otros Activos no Circulantes
1.2.9.1 Bienes en Concesión
1.2.9.2 Bienes en Arrendamiento Financiero
1.2.9.3 Bienes en Comodato
2 PASIVO
2.1 PASIVO CIRCULANTE
2.1.1 Cuentas por pagar a Corto Plazo
2.1.1.1 Servicios Personales por pagar a Corto Plazo
2.1.1.2 Proveedores por pagar a Corto Plazo
2.1.1.3 Subsidios, Participaciones y Aportaciones por pagar a Corto Plazo
2.1.1.4 Contratistas por pagar a Corto Plazo
2.1.1.5 Transferencias otorgadas por pagar a Corto Plazo
2.1.1.6 Intereses y Comisiones por pagar a Corto Plazo
2.1.1.7 Retenciones y Contribuciones por pagar a Corto Plazo
2.1.1.8 Devoluciones de Contribuciones por pagar a corto plazo

2.1.1.9 Otras Cuentas por pagar a Corto Plazo
2.1.2 Documentos por pagar a Corto Plazo
2.1.2.1 Documentos Comerciales por pagar a Corto Plazo
2.1.2.2 Documentos con Contratistas por pagar a Corto Plazo
2.1.2.9 Otros Documentos por pagar a Corto Plazo
2.1.3 Porción a Corto Plazo de la Deuda Pública a Largo Plazo
2.1.3.1 Porción a Corto Plazo de la Deuda Pública Interna
2.1.3.2 Porción a Corto Plazo de la Deuda Pública Externa
2.1.3.3 Porción a Corto Plazo de Arrendamiento Financiero
2.1.4 Títulos y Valores a Corto Plazo
2.1.4.1 Títulos y Valores de la Deuda Pública Interna a Corto Plazo
2.1.4.2 Títulos y Valores de la Deuda Pública Externa a Corto Plazo
2.1.5 Pasivos Diferidos a Corto Plazo
2.1.5.1 Ingresos Cobrados por Adelantado a Corto Plazo
2.1.5.2 Intereses Cobrados por Adelantado a Corto Plazo
2.1.5.9 Otros Pasivos Diferidos a Corto Plazo
2.1.6 Fondos y Bienes de Terceros en Administración y/o en Garantía a Corto Plazo
2.1.6.1 Fondos en Garantía a Corto Plazo
2.1.6.2 Fondos en Administración a Corto Plazo
2.1.6.3 Fondos Contingentes a Corto Plazo
2.1.6.4 Fondos de Fideicomisos, Mandatos y Análogos a Corto Plazo
2.1.6.5 Otros Fondos de Terceros a Corto Plazo
2.1.6.6 Bienes en Garantía a Corto Plazo
2.1.7 Provisiones a Corto Plazo
2.1.7.1 Provisión para Demandas y Litigios a Corto Plazo
2.1.7.2 Provisión para contingencias a Corto Plazo
2.1.7.9 Otras Provisiones a Corto Plazo
2.1.9 Otros Pasivos a Corto Plazo
2.1.9.1 Ingresos por Clasificar
2.1.9.2 Recaudación por Participar
2.1.9.9 Otros Pasivos Circulantes
2.2 PASIVO NO CIRCULANTE
2.2.1 Cuentas por pagar a Largo Plazo
2.2.1.1 Proveedores por pagar a Largo Plazo
2.2.1.2 Contratistas por pagar a Largo Plazo
2.2.2 Documentos por pagar a Largo Plazo
2.2.2.1 Documentos Comerciales por pagar a Largo Plazo
2.2.2.2 Documentos con Contratistas por pagar a Largo Plazo
2.2.2.9 Otros Documentos por pagar a Largo Plazo
2.2.3 Deuda Pública a Largo Plazo
2.2.3.1 Títulos y Valores de la Deuda Pública Interna a Largo Plazo
2.2.3.2 Títulos y Valores de la Deuda Pública Externa a Largo Plazo
2.2.3.3 Préstamos de la Deuda Interna por Pagar a Largo Plazo
2.2.3.4 Préstamos de la Deuda Externa por Pagar a Largo Plazo

2.2.3.5 Arrendamiento Financiero a Largo Plazo
2.2.4 Pasivos Diferidos a Largo Plazo
2.2.4.1 Créditos Diferidos a Largo Plazo
2.2.4.2 Intereses Cobrados por Adelantados a Largo Plazo
2.2.4.9 Otros Pasivos Diferidos a Largo Plazo
2.2.5 Fondos y Bienes de Terceros en Administración y/o en Garantía a Largo Plazo
2.2.5.1 Fondos en Garantía a Largo Plazo
2.2.5.2 Fondos en Administración a Largo Plazo
2.2.5.3 Fondos Contingentes a Largo Plazo
2.2.5.4 Fondos de Fideicomisos, Mandatos y Análogos a Largo Plazo
2.2.5.5 Otros Fondos de Terceros a Largo Plazo
2.2.5.6 Bienes en Garantía a Largo Plazo
2.2.6 Provisiones a Largo Plazo
2.2.6.1 Provisión para Demandas y Litigios a Largo Plazo
2.2.6.2 Provisión por Pensiones a Largo Plazo
2.2.6.3 Provisión para Contingencias a Largo Plazo
2.2.6.9 Otras Provisiones a Largo Plazo
3 HACIENDA PUBLICA/ PATRIMONIO
3.1 Patrimonio contribuido
3.1.1 Aportaciones
3.1.2 Revaluaciones del Patrimonio
3.1.3 Donaciones de Capital
3.2 Patrimonio Generado
3.2.1 Resultados del Ejercicio: (Ahorro/ Desahorro)
3.2.2 Resultados de Ejercicios Anteriores
3.2.3 Superávit o Déficit por Revaluación Acumulada
3.2.4 Modificaciones al Patrimonio
3.2.5 Revalúos
3.2.6 Reservas
3.2.7 Rectificaciones de Resultados de Ejercicios Anteriores
3.2.7.1 Cambios en Políticas Contables
3.2.7.2 Cambios por Errores Contables
3.3 Exceso o Insuficiencia en la actualización del Patrimonio
3.3.1 Resultado por posición monetaria
3.3.2 Resultado por tenencia de Activos no monetarios
4 INGRESOS
4.1 Ingresos de Gestión
4.1.1 Impuestos
4.1.1.1 Impuesto sobre los Ingresos
4.1.1.2 Impuestos sobre el Patrimonio
4.1.1.3 Impuesto sobre la producción, el consumo y las transacciones
4.1.1.4 Impuestos al comercio exterior
4.1.1.5 Impuestos sobre Nóminas y Asimilables
4.1.1.6 Impuestos Ecológicos

4.1.1.7 Accesorios
4.1.1.9 Otros Impuestos
4.1.2 Cuotas y Aportaciones de Seguridad Social
4.1.2.1 Aportaciones para Fondos de Vivienda
4.1.2.2 Cuotas para el Seguro Social
4.1.2.3 Cuotas de Ahorro para el Retiro
4.1.2.4 Accesorios
4.1.2.9 Otras Cuotas y Aportaciones para la Seguridad Social
4.1.3 Contribuciones de Mejoras
4.1.3.1 Contribución de mejoras por obras públicas
4.1.4 Derechos
4.1.4.1 Derechos por el uso, goce, aprovechamiento o explotación de bienes de dominio público
4.1.4.2 Derechos a los hidrocarburos
4.1.4.3 Derechos por prestación de servicios
4.1.4.4 Accesorios
4.1.4.9 Otros Derechos
4.1.5 Productos de tipo corriente
4.1.5.1 Productos derivados del uso y aprovechamiento de bienes no sujetos a régimen de dominio público
4.1.5.2 Enajenación de bienes muebles no sujetos a ser inventariados
4.1.5.9 Otros productos que generan ingresos corrientes
4.1.6 Aprovechamientos de tipo corriente
4.1.6.1 Incentivos derivados de la Colaboración Fiscal
4.1.6.2 Multas
4.1.6.3 Indemnizaciones
4.1.6.4 Reintegros

4.1.6.5 Aprovechamientos provenientes de obras públicas
4.1.6.6 Aprovechamientos por Participaciones derivadas de la aplicación de leyes
4.1.6.7 Aprovechamientos por Aportaciones
4.1.6.8 Aprovechamientos por Cooperaciones
4.1.6.9 Otros Aprovechamientos
4.1.7 Ingresos por Venta de Bienes y Servicios
4.1.7.1 Ingresos por venta de bienes y servicios producidos en establecimientos del gobierno
4.1.7.2 Ingresos por venta de bienes y servicios de organismos descentralizados
4.1.7.3 Ingresos de operación de Entidades Paraestatales empresariales no financieras
4.1.9 Contribuciones no comprendidas en las Fracciones de la ley de Ingresos Causadas en ejercicios Fiscales anteriores pendientes de liquidación o pago
4.1.9.1 Contribuciones no comprendidas en las Fracciones de la ley de Ingresos Causadas en ejercicios Fiscales anteriores pendientes de liquidación o pago
4.2 Participaciones, Aportaciones, Transferencias, Asignaciones, Subsidios y Otras Ayudas
4.2.1 Participaciones y Aportaciones
4.2.1.1 Participaciones

4.2.1.2 Aportaciones
4.2.1.3 Convenios
4.2.2 Transferencias, Asignaciones, Subsidios y Otras Ayudas
4.2.2.1 Transferencias Internas y Asignaciones al Sector Público
4.2.2.2 Transferencias al Resto del Sector Público
4.2.2.3 Subsidios y Subvenciones
4.2.2.4 Ayudas Sociales
4.2.2.5 Pensiones y Jubilaciones
4.2.2.6 Transferencias a Fideicomisos, Mandatos y Análogos
4.3 Otros Ingresos
4.3.1 Ingresos Financieros
4.3.1.1 Utilidad por Participación Patrimonial
4.3.1.2 Intereses ganados de valores, créditos, bonos y otros
4.3.1.9 Otros Ingresos financieros
4.3.2 Beneficios por Variación de Inventarios
4.3.2.1 Beneficios por Variación de Inventarios de Mercancías para Reventa
4.3.2.2 Beneficios por Variación de Inventarios de Mercancías Terminadas
4.3.2.3 Beneficios por Variación de Inventarios de Mercancías en Proceso de Elaboración
4.3.2.4 Beneficios por Variación de Inventarios de Materias Primas, Materiales y suministros para producción
4.3.2.5 Beneficios por Variación de Almacén de Materias Primas, Materiales y suministros de consumo
4.3.3 Disminución de Estimaciones, Provisiones y Reservas por Exceso
4.3.3.1 Disminución de Estimaciones por pérdidas o deterioro de Activos circulantes por Exceso
4.3.3.2 Disminución de Estimaciones por pérdidas o deterioro de Activos no circulantes por Exceso
4.3.3.3 Disminución de Provisiones a Corto Plazo por Exceso
4.3.3.4 Disminución de Provisiones a Largo Plazo por Exceso
4.3.3.5 Disminución de Reservas de Capital por Exceso
4.3.4 Otros Ingresos
4.3.4.1 Otros Ingresos de Ejercicios Anteriores
4.3.4.2 Bonificaciones y Descuentos Obtenidos
4.3.4.3 Diferencias de cambio positiva en “efectivo y equivalentes”
4.3.4.4 Diferencias de Cotización positiva en Valores Negociables
4.3.4.9 Otros Ingresos varios
4.3.5 Ingresos Extraordinarios
5 GASTOS Y OTRAS PÉRDIDAS
5.1 Gastos de Funcionamiento
5.1.1 Servicios Personales
5.1.1.1 Remuneraciones al Personal de carácter Permanente
5.1.1.2 Remuneraciones al Personal de carácter Transitorio
5.1.1.3 Remuneraciones Adicionales y Especiales
5.1.1.4 Seguridad Social
5.1.1.5 Otras Prestaciones Sociales y Económicas

5.1.1.6	Previsiones
5.1.1.7	Pago de estímulos a servidores públicos
5.1.1.8	Impuestos sobre Nóminas y Otros que se deriven de una relación laboral
5.1.2	Materiales y Suministros
5.1.2.1	Materiales de Administración, Emisión de documentos y Artículos Oficiales
5.1.2.2	Alimentos y Utensilios
5.1.2.3	Materias Primas y Materiales de Producción y Comercialización
5.1.2.4	Materiales y Artículos de Construcción y de reparación
5.1.2.5	Productos Químicos, Farmacéuticos y de Laboratorio
5.1.2.6	Combustibles, Lubricantes y Aditivos
5.1.2.7	Vestuario, Blancos, Prendas de Protección y Artículos Deportivos
5.1.2.8	Materiales y suministros para Seguridad
5.1.2.9	Herramientas, Refacciones y Accesorios menores
5.1.3	Servicios Generales
5.1.3.1	Servicios Básicos
5.1.3.2	Servicios de Arrendamiento
5.1.3.3	Servicios Profesionales, Científicos y Técnicos y Otros Servicios
5.1.3.4	Servicios Financieros, Bancarios y Comerciales
5.1.3.5	Servicios de Instalación, Reparación, Mantenimiento y Conservación
5.1.3.6	Servicios de Comunicación Social y Publicidad
5.1.3.7	Servicios de Traslado y Viáticos
5.1.3.8	Servicios Oficiales
5.1.3.9	Otros Servicios Generales
5.2	Transferencias, Asignaciones, Subsidios y Otras Ayudas
5.2.1	Transferencias Internas y Asignaciones al Sector Público
5.2.2	Transferencias al resto del Sector Público
5.2.3	Subsidios y Subvenciones
5.2.4	Ayudas Sociales
5.2.5	Pensiones y Jubilaciones
5.2.6	Transferencias a Fideicomisos, Mandatos y Análogos
5.2.7	Transferencias al Exterior
5.3	Participaciones y aportaciones
5.3.1	Participaciones
5.3.2	Aportaciones
5.3.3	Convenios
5.4	Intereses, comisiones y otros gastos de la deuda pública
5.4.1	Intereses de la deuda pública
5.4.2	Comisiones de la deuda pública
5.4.3	Gastos de la deuda pública
5.4.4	Costo por coberturas
5.4.5	Gastos por apoyos financieros
5.5	OTROS GASTOS Y PÉRDIDAS EXTRAORDINARIAS
5.5.1	Estimaciones, Depreciaciones, Deterioros, Amortizaciones, Provisiones y Reservas
5.5.1.1	Estimaciones de Activos Circulantes
5.5.1.2	Estimaciones de Activos no Circulantes

5.5.1.3 Depreciación de Bienes Inmuebles
5.5.1.4 Depreciación de Bienes Muebles
5.5.1.5 Deterioro de los Activos Biológicos
5.5.1.6 Amortización de Activos Intangibles
5.5.1.7 Provisiones de los Pasivos Corto Plazo
5.5.1.8 Provisiones de los Pasivos Largo Plazo
5.5.1.9 Reservas de Capital
5.5.2 Variación de Inventarios
5.5.2.1 Variación de Inventarios de Mercancías para Reventa
5.5.2.2 Variación de Inventarios de Mercancías Terminadas
5.5.2.3 Variación de Inventarios de Mercancías en Proceso de Elaboración
5.5.2.4 Variación de Inventarios de Materias Primas, Materiales y suministros para producción
5.5.2.5 Variación de Almacén de Materiales y Suministros de consumo
5.5.3 Pérdidas por Constitución de Estimaciones, Deterioros, Provisiones y Reservas

5.5.3.1 Pérdidas por constitución de Estimaciones y Deterioros del Activo Circulante
5.5.3.2 Pérdidas por constitución de Estimaciones y Deterioros del Activo no Circulante
5.5.3.3 Pérdidas por constitución de Provisiones de Corto Plazo
5.5.3.4 Pérdidas por constitución de Provisiones de Largo Plazo
5.5.3.5 Pérdidas por constitución de Reservas
5.5.4 Otros Gastos
5.5.4.1 Penas, Multas, Accesorios y Actualizaciones
5.5.4.2 Pérdidas por Responsabilidades
5.5.4.3 Sentencias y Resoluciones Judiciales
5.5.4.4 Bonificaciones y Descuentos Otorgados
5.5.4.5 Diferencias de Cambio Negativas en “Efectivo y equivalentes”
5.5.4.6 Diferencias de Cotización negativa en Valores Negociables
5.5.4.7 Resultado Integral de Financiamiento
5.5.4.9 Otros Gastos varios
5.5.5 Gastos Extraordinarios
5.5.5.1 Gastos de Ejercicios Anteriores
5.5.5.2 Devoluciones de ingresos ejercicios anteriores
5.5.5.9 Otros Gastos Extraordinarios
5.5.9 Otras Pérdidas
5.5.9.1 Pérdidas por Participación Patrimonial
5.5.9.9 Otras Pérdidas
6 CUENTAS DE CIERRE O CORTE CONTABLE
6.1 Resumen de Ingresos y Gastos
6.2 Ahorro de la Gestión
6.3 Desahorro de la Gestión
7 CUENTAS DE ORDEN CONTABLES
7.1 Valores
7.1.1 Valores en Custodia
7.1.2 Custodia de Valores

7.1.3 Instrumentos de crédito prestados a formadores de mercado
7.1.4 Préstamo de instrumentos de crédito a formadores de mercado y su garantía
7.1.5 Instrumentos de crédito recibidos en garantía de los formadores de mercado
7.1.6 Garantía de créditos recibidos de los formadores de mercado
7.2 Emisión de Obligaciones
7.2.1 Autorización para la emisión de bonos, títulos, valores, autorizaciones para contratar préstamos y otras obligaciones en el marco de la ley
7.2.2 Autorización para firma de préstamos
7.2.3 Emisión de bonos y otros valores de la deuda interna no puestos en circulación
7.2.4 Bonos y otros valores de la deuda interna emitidos puestos en circulación
7.2.5 Emisión de bonos y otros valores de la deuda externa no puestos en circulación
7.2.6 Bonos y otros valores de la deuda externa emitidos puestos en circulación
7.3 Avales y Garantías
7.3.1 Autorización de Avales
7.3.2 Avales Firmados
7.3.3 Registro de Garantías
7.3.4 Garantías Registradas
7.4 Juicios
7.4.1 Demandas Judiciales en Proceso de Resolución
7.4.2 Resoluciones de Demandas en Procesos Judiciales
7.5 Inversión Pública
7.5.1 Contratos para Inversión Pública
7.5.2 Inversión Pública Contratada
8 Cuentas de Orden Presupuestarias
8.1 Ley de Ingresos
8.1.1 Ley de Ingresos Estimada
8.1.2 Ley de Ingresos por Ejecutar
8.1.3 Ley de Ingresos Modificada
8.1.4 Ley de Ingresos Devengada
8.1.5 Ley de Ingresos Recaudada
8.2 Presupuesto de Egresos
8.2.1 Presupuesto de Egresos Aprobado
8.2.2 Presupuesto de Egresos por Ejercer
8.2.3 Presupuesto Modificado
8.2.4 Presupuesto de Egresos Comprometido
8.2.5 Presupuesto de Egresos Devengado
8.2.6 Presupuesto de Egresos Ejercido
8.2.7 Presupuesto de Egresos Pagado
9 CUENTAS DE LIQUIDACION Y CIERRE PRESUPUESTARIO
9.1 Superávit Financiero
9.2 Déficit Financiero

Clasificadores Presupuestarios

La Ley de Contabilidad Gubernamental establece en su Artículo 41 que "para el registro único de las operaciones presupuestarias y contables, los entes públicos dispondrán de clasificadores presupuestarios, listas de cuentas y catálogos de bienes o instrumentos similares que permitan su interrelación automática."

De acuerdo con dicho marco legal, los clasificadores presupuestarios armonizados que requiere el SCG para realizar la integración automática de los registros presupuestarios con los contables son los siguientes:

- Clasificador por Rubros de Ingresos (rubro, tipo, clase y concepto)
- Clasificador por Objeto del Gasto (capítulo, concepto y partida)
- Clasificador por Tipo de Gasto

<u>Clasificador por Rubros de Ingresos</u>

- El Clasificador por Rubros de Ingresos ordena, agrupa y presenta los ingresos públicos en función de su diferente naturaleza y el carácter de las transacciones que le dan origen.
- En la clasificación por rubros de ingresos se identifican los que provienen de fuentes tradicionales como los impuestos, los aprovechamientos, derechos, productos, contribuciones de mejoras, las transferencias; los que proceden del patrimonio público como la venta de activos, de títulos, de acciones y por arrendamiento de bienes, y los que tienen su origen en la disminución de activos.
- Esta clasificación permite el registro analítico de las transacciones de ingresos, y la vinculación de los aspectos presupuestarios y contables de los recursos.
- La estimación de los ingresos se realiza a nivel de concepto y deberán registrarse en cifras brutas, sin deducciones, representen o no entradas de efectivo.

El CRI tiene una codificación de cuatro niveles (1-1-2-2 dígitos).

Rubro: El mayor nivel de agregación del CRI que presenta y ordena los grupos principales de los ingresos públicos en función de su diferente naturaleza y el carácter de las transacciones que le dan origen.

Tipo: Determina el conjunto de ingresos públicos que integran cada rubro, cuyo nivel de agregación es intermedio.

Clase: (tercer nivel) clasificación según las necesidades internas.

Concepto: (cuarto nivel) detalle que conserva la armonización con el Plan de Cuentas y establece su vinculación a la Lista de Cuentas.

Clasificación Administrativa

La Clasificación Administrativa tiene como propósitos básicos identificar las unidades administrativas a través de las cuales se realiza la asignación, gestión y rendición de los recursos financieros públicos, así como establecer las bases institucionales y sectoriales para la elaboración y análisis de las estadísticas fiscales, organizadas y agregadas, mediante su integración y consolidación, tal como lo requieren las mejores prácticas y los modelos universales establecidos en la materia. Esta clasificación además permite delimitar con precisión el ámbito de Sector Público de cada orden de gobierno y por ende los alcances de su probable responsabilidad fiscal y cuasi fiscal.

La Ley General de Contabilidad Gubernamental (Ley de Contabilidad) en su Tercero Transitorio establece la responsabilidad del CONAC de emitir los clasificadores presupuestarios armonizados para ser utilizados por los tres órdenes de gobierno.

Clasificación Funcional

La Clasificación Funcional del Gasto tiene como objetivos los siguientes:

I. Presentar una descripción que permita informar sobre la naturaleza de los servicios gubernamentales y la proporción del gasto público que se destina a cada tipo de servicio;

II. Conocer en qué medida las instituciones de la administración pública cumplen con funciones económicas o sociales;

III. Facilitar el análisis a lo largo del tiempo de las tendencias del gasto público según la finalidad y función;

IV. Facilitar comparaciones internacionales respecto al alcance de las funciones económicas y sociales que desempeñan los gobiernos;

V. Favorecer el análisis del gasto para estudios económicos y sociales; y,

VI. Cuantificar la proporción del gasto público que las instituciones públicas destinan a las áreas de servicios públicos generales, económicos, sociales y a las transacciones no asociadas a funciones.

La Clasificación Funcional del Gasto ha sido estructurada en 4 finalidades identificadas por el primer dígito de la clasificación, 28 funciones identificadas por el segundo dígito y 111 subfunciones correspondientes al tercer dígito.

Nivel 1 :	**1**	**Finalidad**
Nivel 2:	1.1	Función
Nivel 3:	1.1.1	Subfunción

El primer dígito identifica si el gasto funcional es de gobierno, social, económico; adicionalmente, con este primer dígito se identifican las transacciones no especificadas que no corresponden a ningún gasto funcional en particular.

- Primera finalidad: comprende las acciones propias de gobierno;
- Segunda finalidad: incluye las actividades relacionadas con la prestación de servicios sociales en beneficio de la población;
- Tercera finalidad: comprende las actividades orientadas al desarrollo económico, fomento de la producción y prestación de bienes y servicios públicos;

- Cuarta finalidad: comprende los pagos de compromisos inherentes a la contratación de deuda; las transferencias entre diferentes niveles y órdenes de gobierno, así como aquellas actividades no susceptibles de etiquetar en las funciones existentes.

En el segundo dígito se desagregan 28 funciones, de conformidad con la finalidad a la cual corresponde el gasto.

Clasificación por Tipo de Gasto

El Clasificador por Tipo de Gasto relaciona las transacciones públicas que generan gastos con los grandes agregados de la clasificación económica presentándolos en Corriente; de Capital; Amortización de la deuda y disminución de pasivos.

1 Gasto Corriente
2 Gasto de Capital
3 Amortización de la deuda y disminución de pasivos

A continuación se conceptualizan las siguientes categorías:

1. Gasto Corriente

Son los gastos de consumo y/o de operación, el arrendamiento de la propiedad y las transferencias otorgadas a los otros componentes institucionales del sistema económico para financiar gastos de esas características.

2. Gasto de Capital

Son los gastos destinados a la inversión de capital y las transferencias a los otros componentes institucionales del sistema económico que se efectúan para financiar gastos de éstos con tal propósito.

3. Amortización de la deuda y disminución de pasivos

Comprende la amortización de la deuda adquirida y disminución de pasivos con el sector privado, público y externo.

Clasificación por Objeto del Gasto

En el marco anterior, el Clasificador por Objeto del Gasto permitirá una clasificación de las erogaciones, consistente con criterios internacionales y con criterios contables, claro, preciso, integral y útil, que posibilite un adecuado registro y exposición de las operaciones, y que facilite la interrelación con las cuentas patrimoniales.

El propósito principal del Clasificador por Objeto del Gasto es el registro de los gastos que se realizan en el proceso presupuestario. Resume, ordena y presenta los gastos programados en el presupuesto, de acuerdo con la naturaleza de los bienes, servicios, activos y pasivos financieros. Alcanza a todas las transacciones que realizan los entes públicos para obtener bienes y servicios que se utilizan en la prestación de servicios públicos y en la realización de transferencias, en el marco del Presupuesto de Egresos.

La clasificación por objeto del gasto reúne en forma sistemática y homogénea todos los conceptos de gastos descritos. En ese orden, se constituye en un elemento fundamental del sistema general de cuentas donde cada componente destaca aspectos concretos del presupuesto y suministra información que atiende a necesidades diferentes pero enlazadas, permitiendo el vínculo con la contabilidad.

La estructura del Clasificador por Objeto del Gasto se diseñó con un nivel de desagregación que permite que sus cuentas faciliten el registro único de todas las transacciones con incidencia económica-financiera es por ello que la armonización se realiza a tercer dígito que corresponde a la partida genérica formándose la siguiente estructura:

Capítulo	**Concepto**	**Partida**	
		Genérica	Específica
X000	XX00	XXX0	XXXX

Capítulo: Es el mayor nivel de agregación que identifica el conjunto homogéneo y ordenado de los bienes y servicios requeridos por los entes públicos.

Concepto: Son subconjuntos homogéneos y ordenados en forma específica, producto de la desagregación de los bienes y servicios, incluidos en cada capítulo.

Partida: Es el nivel de agregación más específico en el cual se describen las expresiones concretas y detalladas de los bienes y servicios que se adquieren y se compone de:

a) Partida Genérica
b) Partida Específica

La Partida Genérica se refiere al tercer dígito, el cual logrará la armonización a todos los niveles de gobierno.

La Partida Específica corresponde al cuarto dígito, el cual permitirá que las unidades administrativas o instancias competentes en materia de Contabilidad Gubernamental y de Presupuesto de cada orden de gobierno, con base en sus necesidades, generen su apertura, conservando la estructura básica (capítulo, concepto y partida genérica), con el fin de mantener la armonización con el Plan de Cuentas.

Matrices de conversión

La matriz de conversión es una tabla de relaciones entre Plan de Cuentas y los Clasificadores por Objeto del Gasto, por Tipo de Gasto o el Clasificador por Rubro de Ingresos, permite que toda transacción registrada en los distintos momentos del ejercicio presupuestario, se transforme en un asiento de partida doble en la contabilidad general.

En el caso de los Egresos, la matriz identifica la relación que existe entre cada partida genérica del Clasificador por Objeto de Gasto y el Clasificador por Tipo de Gasto, con las cuentas de cargo y abono del Plan de Cuentas.

En el caso de los Ingresos, la matriz identifica la relación que existe entre cada Tipo del Clasificador por Rubro de Ingresos, pero como lo que se registra es un abono, permite identificar la cuenta de cargo.

Esta matriz bien diseñada viabiliza y asegura la producción automática de asientos contables o asientos, libros y los diferentes tipos de estados presupuestarios, financieros y económicos.

Para que los propósitos de la citada matriz puedan cumplirse, entre los Clasificadores Presupuestarios (por Objeto del Gasto y Tipo de Gasto, y por Rubros de Ingresos, respectivamente) y la Lista de Cuentas de la Contabilidad debe existir una correspondencia que tiende a ser biunívoca. Es decir cada partida de objeto del gasto y del rubro de ingresos, en su mayor nivel de desagregación, se debe corresponder con una cuenta o subcuenta contable.

Con referencia al artículo 41 de la LGCG es necesario establecer una interrelación automática de Clasificadores a la Lista de Cuentas, por lo tanto, es necesario establecer las matrices de conversión, el Sistema Administrativo y Contabilidad Gubernamental la reconoce lo que permite al Organismo dar cumplimiento a los requerimientos de automatización como se muestra en la siguiente figura, el ejemplo.

INSTITUTO MUNICIPAL DE VIVIENDA DE DURANGO

Partida	Nombre	Tipo Gasto	Cuenta de Cargo	Nombre Cuenta de Cargo	Cuenta de Abono	Nombre Cuenta de Abono
1110	Dietas	G. Corriente	5111	Remuneraciones al Personal de carácter Permanente	2111-1	Servicios Personales por Pagar a Corto Plazo
1120	Haberes	G. Capital	5111	Remuneraciones al Personal de carácter Permanente	2111-1	Remuneración por pagar al Personal de carácter permanente a CP
1120	Haberes	G. Corriente	5111	Remuneraciones al Personal de carácter Permanente	2111-1	Servicios Personales por Pagar a Corto Plazo
1130	Sueldos base al personal permanente	G. Corriente	5111	Remuneraciones al Personal de carácter Permanente	2111-1	Servicios Personales por Pagar a Corto Plazo
1130	Sueldos base al personal permanente	G. Capital	5111	Remuneraciones al Personal de carácter Permanente	2111-1	Remuneración por pagar al Personal de carácter permanente a CP
1140	Remuneraciones por adscripción laboral en el extranjero	G. Corriente	5111	Remuneraciones al Personal de carácter Permanente	2111-1	Servicios Personales por Pagar a Corto Plazo
1140	Remuneraciones por adscripción laboral en el extranjero	G. Capital	5111	Remuneraciones al Personal de carácter Permanente	2111-1	Remuneración por pagar al Personal de carácter permanente a CP
1210	Honorarios asimilables a salarios	G. Corriente	5112	Remuneraciones al Personal de carácter Transitorio	2111-2	Servicios Personales por Pagar a Corto Plazo
1210	Honorarios asimilables a salarios	G. Capital	5112	Remuneraciones al Personal de carácter Transitorio	2111-2	Remuneración por pagar al Personal de carácter transitorio a CP
1220	Sueldos base al personal eventual	G. Corriente	5112	Remuneraciones al Personal de carácter Transitorio	2111-2	Servicios Personales por Pagar a Corto Plazo
1220	Sueldos base al personal eventual	G. Capital	5112	Remuneraciones al Personal de carácter Transitorio	2111-2	Remuneración por pagar al Personal de carácter transitorio a CP
1230	Retribuciones por servicios de carácter social	G. Corriente	5112	Remuneraciones al Personal de carácter Transitorio	2111-2	Servicios Personales por Pagar a Corto Plazo
1230	Retribuciones por servicios de carácter social	G. Capital	5112	Remuneraciones al Personal de carácter Transitorio	2111-2	Remuneración por pagar al Personal de carácter transitorio a CP
1240	Retribución a los representantes de los trabajadores y de los patrones en la Junta de Conciliación y Arbitraje	G. Corriente	5112	Remuneraciones al Personal de carácter Transitorio	2111-2	Servicios Personales por Pagar a Corto Plazo
1240	Retribución a los representantes de los trabajadores y de los patrones en la Junta de Conciliación y Arbitraje	G. Capital	5112	Remuneraciones al Personal de carácter Transitorio	2111-2	Remuneración por pagar al Personal de carácter transitorio a CP
1310	Primas por años de servicios efectivos prestados	G. Corriente	5113	Remuneraciones Adicionales y Especiales	2111-3	Servicios Personales por Pagar a Corto Plazo
1310	Primas por años de servicios efectivos prestados	G. Capital	5113	Remuneraciones Adicionales y Especiales	2111-3	Remuneraciones Adicionales y Especiales por Pagar a CP
1320	Primas de vacaciones, dominical y gratificación de fin de año	G. Corriente	5113	Remuneraciones Adicionales y Especiales	2111-3	Servicios Personales por Pagar a Corto Plazo
1320	Primas de vacaciones, dominical y gratificación de fin de año	G. Capital	5113	Remuneraciones Adicionales y Especiales	2111-3	Remuneraciones Adicionales y Especiales por Pagar a CP

Guías Contabilizadoras

Las "Guías Contabilizadoras", deben mostrar los momentos de registro contable de cada uno de los procesos administrativo/financieros del ente público y los asientos que se generan a partir de aquéllos, indicando para cada uno de ellos el documento soporte de los mismos. Igualmente, las Guías Contabilizadoras permitirán mantener actualizado el Manual mediante la aprobación de las mismas, ante el surgimiento de operaciones no previstas y preparar la versión inicial del mismo o realizar cambios normativos posteriores que impacten en los registros.

ÍNDICE

I	ASIENTOS DE APERTURA
VII.1.1	REGISTRO PRESUPUESTARIO DE LA LEY DE INGRESOS
VII.1.2	REGISTRO PRESUPUESTARIO DEL GASTO
II.1.1	IMPUESTOS
II.1.2	CUOTAS Y APORTACIONES DE SEGURIDAD SOCIAL
II.1.3	CONTRIBUCIONES DE MEJORAS POR OBRAS PÚBLICAS
II.1.4	DERECHOS
II.1.5	PRODUCTOS
II.1.6	APROVECHAMIENTOS
II.1.7	VENTA DE BIENES Y PRESTACIÓN DE SERVICIOS
II.1.8	PARTICIPACIONES, APORTACIONES, TRANSFERENCIAS, ASIGNACIONES, SUBSIDIOS Y OTRAS AYUDAS
II.2.1	VENTAS DE BIENES INMUEBLES, MUEBLES E INTANGIBLES
III.1.1	SERVICIOS PERSONALES
III.1.2	MATERIALES Y SUMINISTROS
III.1.3	SERVICIOS GENERALES
III.1.4	TRANSFERENCIAS, ASIGNACIONES, SUBSIDIOS Y OTRAS AYUDAS
III.1.5	PARTICIPACIONES Y APORTACIONES
III.1.6	INTERÉS, COMISIONES Y OTROS GASTOS DE LA DEUDA PÚBLICA
III.2.1	COMPRA DE BIENES
III.2.2	EJECUCIÓN DE OBRAS PÚBLICAS EN BIENES DE DOMINIO PÚBLICO
III.2.3	EJECUCIÓN DE OBRAS PÚBLICAS EN BIENES PROPIOS
IV.2.1	ARRENDAMIENTO FINANCIERO
V.1.1	FONDOS DE TERCEROS, BIENES Y VALORES EN GARANTÍA
V.1.2	DEUDORES DIVERSOS
V.1.3	ALMACÉN E INVENTARIOS
V.1.4	BIENES CONCESIÓN
V.1.5	BIENES EN COMODATO
V.1.6	VENTA DE BIENES PROVENIENTES DE ADJUDICACIONES, DECOMISOS Y DACIÓN EN PAGO
V.1.7	DIFERENCIAS CAMBIARIAS EN MONEDA EXTRANJERA Y TÍTULOS
V.1.8	FONDO ROTATORIO O REVOLVENTE
V.1.9	OTROS GASTOS
V.2.1	ANTICIPOS DE PARTICIPACIONES
V.2.2	ANTICIPOS A PROVEEDORES
V.2.3	ANTICIPOS A CONTRATISTAS POR OBRAS PÚBLICAS

V.2.4 INVERSIONES
VI.1 OPERACIONES DE FINANCIAMIENTO
VI.2 PRÉSTAMOS OTORGADOS
VI.3 EJECUCIÓN DE AVALES Y GARANTÍAS
VI.5 INVERSIONES FINANCIERAS
VII.2.1 AVALES, FIANZAS Y GARANTÍAS
VII.2.2 VALORES
VII.2.5 JUICIOS
VIII.1.1 CIERRE DE CUENTAS DE INGRESOS Y GASTOS
VIII.1.2 CIERRE DE CUENTAS PATRIMONIALES
VIII.1.3 CIERRE DE CUENTAS PRESUPUESTARIAS

Instituto Municipal de Vivienda

I. ASIENTO DE APERTURA							
No.	**CONCEPTO**	**DOCUMENTO FUENTE**	**PERIODI-CIDAD**	**REGISTRO**			
				CONTABLE		**PRESUPUESTAL**	
				CARGO	**ABONO**	**CARGO**	**ABONO**
1	Por la apertura de libros por el saldo del ejercicio inmediato anterior.	Auxiliar contable del ejercicio inmediato anterior.	Al inicio del Año	1.0.0.0 Activo 3.0.0.0 Hacienda Pública/ Patrimonio 7.0.0.0 Cuentas de Orden Contable	2.0.0.0 Pasivo 3.0.0.0 Hacienda Pública/ Patrimonio 7.0.0.0 Cuentas de Orden Contable		

VII.1.1 REGISTRO PRESUPUESTARIO DE LA LEY DE INGRESOS

No.	**CONCEPTO**	**DOCUMENTO FUENTE**	**PERIODI-CIDAD**	**REGISTRO**			
				CONTABLE		**PRESUPUESTAL**	
				CARGO	**ABONO**	**CARGO**	**ABONO**
1	Ley de ingresos estimada.	Ley de Ingresos aprobada.	Anual			8.1.1 Ley de Ingresos Estimada	8.1.2 Ley de Ingresos por Ejecutar
2	Modificaciones positivas a la Ley de Ingresos.	Modificación de la Ley de Ingresos.	Eventual			8.1.3 Modifica-ciones a la Ley de Ingresos Estimada	8.1.2 Ley de Ingresos por Ejecutar
3	Modificaciones negativas a la Ley de Ingresos.	Modificación de la Ley de Ingresos.	Eventual			8.1.2 Ley de Ingresos por Ejecutar	8.1.3 Modifica-ciones a la Ley de Ingresos Estimada
4	Ingresos devengados.	Documento emitido por autoridad competente.	Frecuente			8.1.2 Ley de Ingresos por Ejecutar	8.1.4 Ley de Ingresos Devengada
5	Ingresos recaudados.	Formato de pago autorizado, recibo oficial y/o estados de cuenta bancarios.	Frecuente			8.1.4 Ley de Ingresos Devengada	8.1.5 Ley de Ingresos Recaudada

Calle Fénix #118 Sur, Zona Centro
Durango, Dgo.
618 137 87 47

VII.1.2 REGISTRO PRESUPUESTARIO DEL GASTO

No.	CONCEPTO	DOCUMENTO FUENTE	PERIODI-CIDAD	REGISTRO			
				CONTABLE		PRESUPUESTAL	
				CARGO	ABONO	CARGO	ABONO
1	Por el presupuesto de Egresos aprobado.	Presupuesto de egresos aprobado.	Anual			8.2.2 Presupuesto de Egresos por Ejercer	8.2.1 Presupuesto de Egresos Aprobado
2	Por las ampliaciones/adiciones liquidas al Presupuesto aprobado.	Oficio de adecuación presupuestaria.	Eventual			8.2.2 Presupuesto de Egresos por Ejercer	8.2.3 Modifica-ciones al Presupuesto de Egresos Aprobado
3	Por las reducciones liquidas al Presupuesto aprobado.	Oficio de adecuación presupuestaria.	Eventual			8.2.3 Modifica-ciones al Presupuesto de Egresos Aprobado	8.2.2 Presupuesto de Egresos por Ejercer
4	Por las ampliaciones/adiciones compensadas al Presupuesto aprobado.	Oficio de adecuación presupuestaria.	Eventual			8.2.2 Presupuesto de Egresos por Ejercer	8.2.3 Modifica-ciones al Presupuesto de Egresos Aprobado
5	Por las reducciones compensadas al Presupuesto aprobado.	Oficio de adecuación presupuestaria.	Eventual			8.2.3 Modifica-ciones al Presupuesto de Egresos Aprobado	8.2.2 Presupuesto de Egresos por Ejercer
6	Por el presupuesto comprometido.	Contrato o pedido.	Frecuente			8.2.4 Presupuesto de Egresos Comprome-tido	8.2.2 Presupuesto de Egresos por Ejercer
7	Por el presupuesto devengado.	Contrato, factura, recibos, estimaciones de avance de obra o documento equivalente.	Frecuente			8.2.5 Presupuesto de Egresos Devengado	8.2.4 Presupuesto de Egresos Comprome-tido
8	Por el presupuesto ejercido.	Cuenta por Liquidar Certificada o documento equivalente.	Frecuente			8.2.6 Presupuesto de Egresos Ejercido	8.2.5 Presupuesto de Egresos Devengado
9	Por el presupuesto pagado.	Documento de pago emitido por la Tesorería correspondiente (cheque, transferencias bancarias, efectivo).	Frecuente			8.2.7 Presupuesto de Egresos Pagado	8.2.6 Presupuesto de Egresos Ejercido

II.1.1 IMPUESTOS

No.	CONCEPTO	DOCUMENTO FUENTE	PERIODI-CIDAD	REGISTRO			
				CONTABLE		PRESUPUESTAL	
				CARGO	ABONO	CARGO	ABONO
1	Por los ingresos por clasificar.	Corte de caja o estado de cuenta bancario.	Frecuente	1.1.1.1 Efectivo o 1.1.1.2 Bancos / Tesorería	2.1.9.1 Ingresos por Clasificar		
2	Por los depósitos de los impuestos recaudados en caja.	Ficha de depósito o estado de cuenta bancario	Frecuente	1.1.1.2 Bancos / Tesorería	1.1.1.1 Efectivo		
3	Por la clasificación por concepto de impuestos.	Resumen de distribución de Ingresos de la oficina recaudadora o documento equivalente.	Frecuente	2.1.9.1 Ingresos por Clasificar	4.1.1.1 Impuestos Sobre los Ingresos o	8.1.2 Ley de Ingresos por Ejecutar	8.1.4 Ley de Ingresos Devengada
					4.1.1.2 Impuestos Sobre el Patrimonio o	8.1.4 Ley de Ingresos Devengada	8.1.5 Ley de Ingresos Recaudada
					4.1.1.3 Impuestos Sobre la Producción, el Consumo y las Transac-ciones o		
					4.1.1.4 Impuestos al Comercio Exterior o		
					4.1.1.5 Impuestos Sobre Nóminas y Asimilables o		
					4.1.1.6 Impuestos Ecológicos o		
					4.1.1.7 Accesorios de Impuestos o		
					4.1.1.9 Otros Impuestos o		
					4.1.9.1 Impuestos no Comprendi-dos en las Fracciones de la Ley de Ingresos Causados en Ejercicios Fiscales Anteriores Pendientes de Liquida-ción o Pago		

II.1.1 IMPUESTOS

No.	CONCEPTO	DOCUMENTO FUENTE	PERIODI-CIDAD	REGISTRO			
				CONTABLE		PRESUPUESTAL	
				CARGO	ABONO	CARGO	ABONO
4	Por el devengado por concepto de impuestos determinables. ↭	Documento emitido por autoridad competente.	Frecuente	1.1.2.4 Ingresos por Recuperar a Corto Plazo	4.1.1.1 Impuestos Sobre los Ingresos o 4.1.1.2 Impuestos Sobre el Patrimonio o 4.1.1.3 Impuestos Sobre la Producción, el Consumo y las Transac-ciones o 4.1.1.4 Impuestos al Comercio Exterior o 4.1.1.5 Impuestos Sobre Nóminas y Asimilables o 4.1.1.6 Impuestos Ecológicos o 4.1.1.7 Accesorios de impuestos o 4.1.1.9 Otros Impuestos o 4.1.9.1 Impuestos no Comprendi-dos en las Fracciones de la Ley de Ingresos Causados en Ejercicios Fiscales Anteriores Pendientes de Liquida-ción o Pago	8.1.2 Ley de Ingresos por Ejecutar	8.1.4 Ley de Ingresos Devengada
5	Por la recaudación de impuestos determinables recibidos en la Tesorería y/o auxiliares de la misma. ↭	Formato de pago autorizado, recibo oficial, estado de cuenta bancario.	Frecuente	1.1.1.1 Efectivo o 1.1.1.2 Bancos / Tesorería	1.1.2.4 Ingresos por Recuperar a Corto Plazo	8.1.4 Ley de Ingresos Devengada	8.1.5 Ley de Ingresos Recaudada
6	Por los depósitos de los impuestos determinables recaudados en caja.	Ficha de depósito o estado de cuenta bancario	Frecuente	1.1.1.2 Bancos / Tesorería	1.1.1.1 Efectivo		

Calle Fénix #118 Sur, Zona Centro
Durango, Dgo.
618 137 87 47

II.1.1 IMPUESTOS

No.	CONCEPTO	DOCUMENTO FUENTE	PERIODI-CIDAD	REGISTRO			
				CONTABLE		PRESUPUESTAL	
				CARGO	ABONO	CARGO	ABONO
7	Por el devengado y recaudado de impuestos autodeterminables recibidos en la Tesorería y/o auxiliares de la misma. ↭	Formato de pago autorizado, recibo oficial, estado de cuenta bancario.	Frecuente	1.1.2.4 Ingresos por Recuperar a Corto Plazo	4.1.1.1 Impuestos Sobre los Ingresos o 4.1.1.2 Impuestos Sobre el Patrimonio o 4.1.1.3 Impuestos Sobre la Producción, el Consumo y las Transac-ciones o 4.1.1.4 Impuestos al Comercio Exterior o 4.1.1.5 Impuestos Sobre Nóminas y Asimilables o 4.1.1.6 Impuestos Ecológicos o 4.1.1.7 Accesorios de Impuestos o 4.1.1.9 Otros Impuestos o 4.1.9.1 Impuestos no Comprendi-dos en las Fracciones de la Ley de Ingresos Causados en Ejercicios Fiscales Anteriores Pendientes de Liquida-ción o Pago	8.1.2 Ley de Ingresos por Ejecutar	8.1.4 Ley de Ingresos Devengada
				1.1.1.1 Efectivo o 1.1.1.2 Bancos / Tesorería	1.1.2.4 Ingresos por Recuperar a Corto Plazo	8.1.4 Ley de Ingresos Devengada	8.1.5 Ley de Ingresos Recaudada
8	Por los depósitos de los impuestos autodeterminables recaudados en caja.	Ficha de depósito, estado de cuenta bancario.	Frecuente	1.1.1.2 Bancos / Tesorería	1.1.1.1 Efectivo		

Instituto Municipal de Vivienda
Calle Fénix #118 Sur, Zona Centro Durango, Dgo.
618 137 87 47

II.1.1 IMPUESTOS

No.	CONCEPTO	DOCUMENTO FUENTE	PERIODI-CIDAD	REGISTRO			
				CONTABLE		PRESUPUESTAL	
				CARGO	ABONO	CARGO	ABONO
9	Por la devolución y pago de impuestos.	Autorización de la devolución por la autoridad fiscal correspondiente, oficio de autorización de pago de devolución de ingresos, entrega de efectivo, cheque y/o transferencia bancaria.	Eventual	4.1.1.1 Impuestos Sobre los Ingresos o 4.1.1.2 Impuestos Sobre el Patrimonio o 4.1.1.3 Impuestos Sobre la Producción, el Consumo y las Transa-cciones o 4.1.1.4 Impuestos al Comercio Exterior o 4.1.1.5 Impuestos Sobre Nóminas y Asimilables o 4.1.1.6 Impuestos Ecológicos o 4.1.1.7 Accesorios de Impuestos o 4.1.1.9 Otros Impuestos o 4.1.9.1 Impuestos no Comprendi-dos en las Fracciones de la Ley de Ingresos Causados en Ejercicios Fiscales Anteriores Pendientes de Liquida-ción o Pago	2.1.1.8 Devoluciones de la Ley de Ingresos por Pagar a Corto Plazo	8.1.4 Ley de Ingresos Devengada	8.1.2 Ley de Ingresos por Ejecutar
				2.1.1.8 Devoluciones de la Ley de Ingresos por Pagar a Corto Plazo	1.1.1.2 Bancos / Tesorería	8.1.5 Ley de Ingresos Recaudada	8.1.4 Ley de Ingresos Devengada

II.1.1 IMPUESTOS

No.	CONCEPTO	DOCUMENTO FUENTE	PERIODI-CIDAD	REGISTRO			
				CONTABLE		PRESUPUESTAL	
				CARGO	ABONO	CARGO	ABONO
10	Por los ingresos compensados por impuestos. ↭	Declaración del contribuyente o documento equivalente.	Frecuente	4.1.1.1 Impuestos Sobre los Ingresos o 4.1.1.2 Impuestos Sobre el Patrimonio o 4.1.1.3 Impuestos Sobre la Producción, el Consumo y las Transac-ciones o 4.1.1.4 Impuestos al Comercio Exterior o 4.1.1.5 Impuestos Sobre Nóminas y Asimilables o 4.1.1.6 Impuestos Ecológicos o 4.1.1.7 Accesorios de Impuestos o 4.1.1.9 Otros Impuestos o 4.1.9.1 Impuestos no Comprendi-dos en las Fracciones de la Ley de Ingresos Causados en Ejercicios Fiscales Anteriores Pendientes de Liquida-ción o Pago	4.1.1.1 Impuestos Sobre los Ingresos o 4.1.1.2 Impuestos Sobre el Patrimonio o 4.1.1.3 Impuestos Sobre la Producción, el Consumo y las Transac-ciones o 4.1.1.4 Impuestos al Comercio Exterior o 4.1.1.5 Impuestos Sobre Nóminas y Asimilables o 4.1.1.6 Impuestos Ecológicos o 4.1.1.7 Accesorios de Impuestos o 4.1.1.9 Otros Impuestos o 4.1.9.1 Impuestos no Comprendi-dos en las Fracciones de la Ley de Ingresos Causados en Ejercicios Fiscales Anteriores Pendientes de Liquida-ción o Pago	8.1.2 Ley de Ingresos por Ejecutar 8.1.4 Ley de Ingresos Devengada	8.1.4 Ley de Ingresos Devengada 8.1.5 Ley de Ingresos Recaudada
11	Por el devengado al formalizarse la suscripción del Convenio de pago de impuestos en parcialidades (sin previo devengado). ↭	Convenio de pago o documento equivalente.	Frecuente	1.1.2.4 Ingresos por Recuperar a Corto Plazo	4.1.1.1 Impuestos Sobre los Ingresos o	8.1.2 Ley de Ingresos por Ejecutar	8.1.4 Ley de Ingresos Devengada

Instituto Municipal de Vivienda

					4.1.1.2 Impuestos Sobre el Patrimonio o		

II.1.1 IMPUESTOS

No.	CONCEPTO	DOCUMENTO FUENTE	PERIODI-CIDAD	REGISTRO			
				CONTABLE		PRESUPUESTAL	
				CARGO	ABONO	CARGO	ABONO
					4.1.1.3 Impuestos Sobre la Producción, el Consumo y las Transa-cciones o 4.1.1.4 Impuestos al Comercio Exterior o 4.1.1.5 Impuestos Sobre Nóminas y Asimilables o 4.1.1.6 Impuestos Ecológicos o 4.1.1.7 Accesorios de Impuestos o 4.1.1.9 Otros Impuestos o 4.1.9.1 Impuestos no Comprendi-dos en las Fracciones de la Ley de Ingresos Causados en Ejercicios Fiscales Anteriores Pendientes de Liquida-ción o Pago		
12	Por el cobro de las parcialidades del Convenio de pago de los impuestos.	Formato de pago autorizado, recibo oficial, estado de cuenta bancario.	Frecuente	1.1.1.1 Efectivo o 1.1.1.2 Bancos / Tesorería	1.1.2.4 Ingresos por Recuperar a Corto Plazo	8.1.4 Ley de Ingresos Devengada	8.1.5 Ley de Ingresos Recaudada
13	Por los depósitos de las parcialidades recaudadas por impuestos en caja.	Ficha de depósito o estado de cuenta bancario.	Frecuente	1.1.1.2 Bancos / Tesorería	1.1.1.1 Efectivo		
14	Por la resolución judicial por incumplimiento de pago por impuestos (sin previo devengado). ↜↝	Resolución judicial definitiva.	Frecuente	1.1.2.4 Ingresos por Recuperar a Corto Plazo	4.1.1.1 Impuestos Sobre los Ingresos o 4.1.1.2 Impuestos Sobre el Patrimonio o	8.1.2 Ley de Ingresos por Ejecutar	8.1.4 Ley de Ingresos Devengada

Calle Fénix #118 Sur, Zona Centro
Durango, Dgo.
618 137 87 47

					4.1.1.3 Impuestos Sobre la Producción, el Consumo y las Transac-ciones o		

II.1.1 IMPUESTOS

No.	CONCEPTO	DOCUMENTO FUENTE	PERIODI-CIDAD	REGISTRO			
				CONTABLE		PRESUPUESTAL	
				CARGO	ABONO	CARGO	ABONO
					4.1.1.4 Impuestos al Comercio Exterior o 4.1.1.5 Impuestos Sobre Nóminas y Asimilables o 4.1.1.6 Impuestos Ecológicos o 4.1.1.7 Accesorios de Impuestos o 4.1.1.9 Otros Impuestos o 4.1.9.1 Impuestos no Comprendi-dos en las Fracciones de la Ley de Ingresos Causados en Ejercicios Fiscales Anteriores Pendientes de Liquida-ción o Pago		
15	Por el cobro de la resolución judicial definitiva por impuestos. ↭	Formato de pago autorizado, recibo oficial, estado de cuenta bancario.	Frecuente	1.1.1.1 Efectivo o 1.1.1.2 Bancos / Tesorería	1.1.2.4 Ingresos por Recuperar a Corto Plazo	8.1.4 Ley de Ingresos Devengada	8.1.5 Ley de Ingresos Recaudada
16	Por los depósitos de los impuestos por resolución judicial definitiva recaudados en caja.	Ficha de depósito o estado de cuenta bancario.	Frecuente	1.1.1.2 Bancos / Tesorería	1.1.1.1 Efectivo		
17	Por el cobro en especie de la resolución judicial definitiva por impuestos. ↭	Oficio de autorización de recepción de bienes embargados y/o documento equivalente.	Eventual	1.1.9.3 Bienes Derivados de Embargos, Decomisos, Asegura-mientos y Dación en Pago	1.1.2.4 Ingresos por Recuperar a Corto Plazo	8.1.4 Ley de Ingresos Devengada	8.1.5 Ley de Ingresos Recaudada

Instituto Municipal de Vivienda
Calle Fénix #118 Sur, Zona Centro
Durango, Dgo.
618 137 87 47

Instituto Municipal de Vivienda

18	Por la devolución de los bienes derivados de embargos, decomisos, aseguramientos y dación en pago.	Autorización de la devolución por la autoridad fiscal correspondiente.	Eventual	1.1.2.4 Ingresos por Recuperar a Corto Plazo	1.1.9.3 Bienes Derivados de Embargos, Decomisos, Asegura-mientos y Dación en Pago	8.1.5 Ley de Ingresos Recaudada	8.1.4 Ley de Ingresos Devengada

II.1.1 IMPUESTOS

No.	CONCEPTO	DOCUMENTO FUENTE	PERIODI-CIDAD	REGISTRO			
				CONTABLE		PRESUPUESTAL	
				CARGO	ABONO	CARGO	ABONO
19	Por el devengo por deudores morosos por incumplimientos del pago de los impuestos, incluye los accesorios determinados (sin previo devengado). ↜↝	Documento de cobro emitido por la autoridad competente.	Frecuente	1.1.2.4 Ingresos por Recuperar a Corto Plazo	4.1.1.1 Impuestos Sobre los Ingresos o 4.1.1.2 Impuestos Sobre el Patrimonio o 4.1.1.3 Impuestos Sobre la Producción, el Consumo y las Transa-cciones o 4.1.1.4 Impuestos al Comercio Exterior o 4.1.1.5 Impuestos Sobre Nóminas y Asimilables o 4.1.1.6 Impuestos Ecológicos o 4.1.1.7 Accesorios de Impuestos o 4.1.1.9 Otros Impuestos o 4.1.9.1 Impuestos no Comprendi-dos en las Fracciones de la Ley de Ingresos Causados en Ejercicios Fiscales Anteriores Pendientes de Liquida-ción o Pago	8.1.2 Ley de Ingresos por Ejecutar	8.1.4 Ley de Ingresos Devengada
20	Por el cobro a deudores morosos por incumplimientos del pago de los impuestos, incluye los accesorios determinados. ↜↝	Formatos de pago autorizado, recibo oficial, estado de cuenta bancario.	Frecuente	1.1.1.1 Efectivo o 1.1.1.2 Bancos / Tesorería	1.1.2.4 Ingresos por Recuperar a Corto Plazo	8.1.4 Ley de Ingresos Devengada	8.1.5 Ley de Ingresos Recaudada

Calle Fénix #118 Sur, Zona Centro
Durango, Dgo.
618 137 87 47

2	Por los depósitos de los impuestos por deudores morosos por incumplimientos de pago recaudados en caja. Notas: **↭ Registro Automático** **Esta guía se complementa con la V.I.6 Venta de Bienes Provenientes de Adjudicaciones, Decomisos y dación en Pago.**	Ficha de depósito o estado de cuenta bancario.	Frecuente	1.1.1.2 Bancos / Tesorería	1.1.1.1 Efectivo		

II.1.2 CUOTAS Y APORTACIONES DE SEGURIDAD SOCIAL

No.	CONCEPTO	DOCUMENTO FUENTE	PERIODI-CIDAD	REGISTRO			
				CONTABLE		PRESUPUESTAL	
				CARGO	ABONO	CARGO	ABONO
1	Por los ingresos por clasificar.	Corte de caja o estados de cuenta bancario.	Frecuente	1.1.1.1 Efectivo o 1.1.1.2 Bancos/ Tesorería	2.1.9.1 Ingresos por Clasificar		
2	Por los depósitos de las cuotas y aportaciones de seguridad social recaudadas en caja.	Ficha de depósito o estado de cuenta bancario.	Frecuente	1.1.1.2 Bancos / Tesorería	1.1.1.1 Efectivo		
3	Por la clasificación por concepto de cuotas y aportaciones de seguridad social.	Resumen de distribuciones de Ingresos de la Oficina recaudadora o documento equivalente.	Frecuente	2.1.9.1 Ingresos por Clasificar	4.1.2.1 Aportaciones para Fondos de Vivienda o	8.1.2 Ley de Ingresos por Ejecutar	8.1.4 Ley de Ingresos Devengada
					4.1.2.2 Cuotas para el Seguro Social o	8.1.4 Ley de Ingresos Devengada	8.1.5 Ley de Ingresos Recaudada
					4.1.2.3 Cuotas de Ahorro para el Retiro o		
					4.1.2.4 Accesorios de Cuotas y Aportaciones de Seguridad Social 4.1.2.9 Otras Cuotas y Aportaciones para la Seguridad Social		
4	Por el devengado por concepto de cuotas y aportaciones de seguridad social determinables. **↭**	Documento emitido por la autoridad competente.	Frecuente	1.1.2.4 Ingresos por Recuperar a Corto Plazo	4.1.2.1 Aportaciones para Fondos de Vivienda o	8.1.2 Ley de Ingresos por Ejecutar	8.1.4 Ley de Ingresos Devengada
					4.1.2.2 Cuotas para el Seguro Social o		
					4.1.2.3 Cuotas de Ahorro para el Retiro o		
					4.1.2.4 Accesorios de Cuotas y Aportaciones de Seguridad Social		
					4.1.2.9 Otras Cuotas y		

Instituto Municipal de Vivienda
Calle Fénix #118 Sur, Zona Centro
Durango, Dgo.
618 137 87 47

					Aportaciones para la Seguridad Social		
5	Por la recaudación por concepto de cuotas y aportaciones de seguridad social determinables. ↭	Formato de pago autorizado, recibo oficial, estado de cuenta bancario.	Frecuente	1.1.1.1 Efectivo o 1.1.1.2 Bancos/ Tesorería	1.1.2.4 Ingresos por Recuperar a Corto Plazo	8.1.4 Ley de Ingresos Devengada	8.1.5 Ley de Ingresos Recaudada

II.1.2 CUOTAS Y APORTACIONES DE SEGURIDAD SOCIAL

No.	CONCEPTO	DOCUMENTO FUENTE	PERIODI-CIDAD	REGISTRO			
				CONTABLE		PRESUPUESTAL	
				CARGO	ABONO	CARGO	ABONO
6	Por los depósitos de las cuotas y aportaciones de seguridad social determinables recaudadas en caja.	Ficha de depósito o estado de cuenta bancario.	Frecuente	1.1.1.2 Bancos / Tesorería	1.1.1.1 Efectivo		
7	Por el devengado y recaudado por concepto de cuotas y aportaciones de seguridad social autodeterminables. ↭	Formato de pago autorizado, recibo oficial, estado de cuenta bancario.	Frecuente	1.1.2.4 Ingresos por Recuperar a Corto Plazo	4.1.2.1 Aportaciones para Fondos de Vivienda o 4.1.2.2 Cuotas para el Seguro Social o 4.1.2.3 Cuotas de Ahorro para el Retiro o 4.1.2.4 Accesorios de Cuotas y Aportaciones de Seguridad Social o 4.1.2.9 Otras Cuotas y Aporta-ciones para la Seguridad Social	8.1.2 Ley de Ingresos por Ejecutar	8.1.4 Ley de Ingresos Devengada
				1.1.1.1 Efectivo o 1.1.1.2 Bancos/ Tesorería	1.1.2.4 Ingresos por Recuperar a Corto Plazo	8.1.4 Ley de Ingresos Devengada	8.1.5 Ley de Ingresos Recaudada
8	Por los depósitos de las cuotas y aportaciones de seguridad social autodeterminables recaudadas en caja.	Ficha de depósito o estado de cuenta bancario.	Frecuente	1.1.1.2 Bancos / Tesorería	1.1.1.1 Efectivo		
9	Por la devolución y pago de cuotas y aportaciones de seguridad social.	Autorización de la devolución por la autoridad correspondiente, oficio de autorización de pago de devolución de ingresos, entrega en efectivo, cheque y/o transferencia bancaria.	Eventual	4.1.2.1 Aportaciones para Fondos de Vivienda o 4.1.2.2 Cuotas para el Seguro Social o 4.1.2.3 Cuotas de Ahorro para el Retiro o 4.1.2.4 Accesorios de Cuotas y Aportaciones de Seguridad Social o	2.1.1.8 Devoluciones de la Ley de Ingresos por Pagar a Corto Plazo	8.1.4 Ley de Ingresos Devengada	8.1.2 Ley de Ingresos por Ejecutar

				4.1.2.9 Otras Cuotas y Aporta-ciones para la Seguridad Social 2.1.1.8 Devoluciones de la Ley de Ingresos por Pagar a Corto Plazo	1.1.1.2 Bancos/ Tesorería	8.1.5 Ley de Ingresos Recaudada	8.1.4 Ley de Ingresos Devengada

II.1.2 CUOTAS Y APORTACIONES DE SEGURIDAD SOCIAL

No.	CONCEPTO	DOCUMENTO FUENTE	PERIODI-CIDAD	REGISTRO			
				CONTABLE		PRESUPUESTAL	
				CARGO	ABONO	CARGO	ABONO
10	Por los ingresos compensados por cuotas y aportaciones de seguridad social.	Declaración del contribuyente o documento equivalente.	Frecuente	4.1.2.1 Aportaciones para Fondos de Vivienda o 4.1.2.2 Cuotas para el Seguro Social o 4.1.2.3 Cuotas de Ahorro para el Retiro o 4.1.2.4 Accesorios de Cuotas y Aportaciones de Seguridad Social o 4.1.2.9 Otras Cuotas y Aportaciones para la Seguridad Social	4.1.2.1 Aportaciones para Fondos de Vivienda o 4.1.2.2 Cuotas para el Seguro Social o 4.1.2.3 Cuotas de Ahorro para el Retiro o 4.1.2.4 Accesorios de Cuotas y Aportaciones de Seguridad Social o 4.1.2.9 Otras Cuotas y Aportaciones para la Seguridad Social	8.1.2 Ley de Ingresos por Ejecutar 8.1.4 Ley de Ingresos Devengada	8.1.4 Ley de Ingresos Devengada 8.1.5 Ley de Ingresos Recaudada
11	Por el devengado al formalizarse la suscripción del convenio de pago de cuotas y aportaciones de seguridad social en parcialidades (sin previo devengado). ↭	Convenio de pago o documento equivalente.	Frecuente	1.1.2.4 Ingresos por Recuperar a Corto Plazo	4.1.2.1 Aportaciones para Fondos de Vivienda o 4.1.2.2 Cuotas para el Seguro Social o 4.1.2.3 Cuotas de Ahorro para el Retiro o 4.1.2.4 Accesorios de Cuotas y Aportaciones de Seguridad Social o 4.1.2.9 Otras Cuotas y Aporta-ciones para la	8.1.2 Ley de Ingresos por Ejecutar	8.1.4 Ley de Ingresos Devengada

					Seguridad Social		
12	Por el cobro por las parcialidades del convenio de pago de cuotas y aportaciones de seguridad social. ↭	Formato de pago autorizado, recibo oficial, estado de cuenta bancario.	Frecuente	1.1.1.1 Efectivo o 1.1.1.2 Bancos/ Tesorería	1.1.2.4 Ingresos por Recuperar a Corto Plazo	8.1.4 Ley de Ingresos Devengada	8.1.5 Ley de Ingresos Recaudada
13	Por los depósitos de las parcialidades por cuotas y aportaciones de seguridad social recaudadas en caja.	Ficha de depósito o estado de cuenta bancario.	Frecuente	1.1.1.2 Bancos / Tesorería	1.1.1.1 Efectivo		

II.1.2 CUOTAS Y APORTACIONES DE SEGURIDAD SOCIAL

No.	CONCEPTO	DOCUMENTO FUENTE	PERIODI-CIDAD	REGISTRO			
				CONTABLE		PRESUPUESTAL	
				CARGO	ABONO	CARGO	ABONO
14	Por la resolución judicial por incumplimiento de pago de cuotas y aportaciones de seguridad social, incluye los accesorios determinados (sin previo devengado). ↭	Resolución judicial definitiva.	Frecuente	1.1.2.4 Ingresos por Recuperar a Corto Plazo	4.1.2.1 Aportaciones para Fondos de Vivienda o 4.1.2.2 Cuotas para el Seguro Social o 4.1.2.3 Cuotas de Ahorro para el Retiro o 4.1.2.4 Accesorios de Cuotas y Aportaciones de Seguridad Social o 4.1.2.9 Otras Cuotas y Aportaciones para la Seguridad Social	8.1.2 Ley de Ingresos por Ejecutar	8.1.4 Ley de Ingresos Devengada
15	Por el cobro de cuotas y aportaciones de seguridad social originada en resolución judicial definitiva (sin previo devengado). ↭	Formato de pago autorizado, recibo oficial, estado de cuenta bancario.	Frecuente	1.1.1.1 Efectivo o 1.1.1.2 Bancos/ Tesorería	1.1.2.4 Ingresos por Recuperar a Corto Plazo	8.1.4 Ley de Ingresos Devengada	8.1.5 Ley de Ingresos Recaudada
16	Por los depósitos de las parcialidades por cuotas y aportaciones de seguridad social recaudadas en caja.	Ficha de depósito o estado de cuenta bancario.	Frecuente	1.1.1.2 Bancos / Tesorería	1.1.1.1 Efectivo		
17	Por el cobro en especie de cuotas y aportaciones de seguridad social originada en la resolución judicial definitiva.	Oficio de autorización de recepción de bienes embargados y/o documento equivalente.	Eventual	1.1.9.3 Bienes Derivados de Embargos, Decomisos, Asegura-mientos y	1.1.2.4 Ingresos por Recuperar a Corto Plazo	8.1.4 Ley de Ingresos Devengada	8.1.5 Ley de Ingresos Recaudada

Instituto Municipal de Vivienda
Calle Fénix #118 Sur, Zona Centro
Durango, Dgo.
618 137 87 47

				Dación en Pago			
18	Por la devolución de bienes derivados de embargados, decomisos, aseguramiento y dación en pago.	Autorización de la devolución por la autoridad fiscal correspondiente.	Frecuente	1.1.2.4 Ingresos por Recuperar a Corto Plazo	1.1.9.3 Bienes derivados de embargos, decomisos, asegura-mientos y dación en pago	8.1.4 Ley de Ingresos Devengada	8.1.2 Ley de Ingresos por Ejecutar

II.1.2 Cuotas y Aportaciones de Seguridad Social

No.	CONCEPTO	DOCUMENTO FUENTE	PERIODI-CIDAD	REGISTRO			
				CONTABLE		PRESUPUESTAL	
				CARGO	ABONO	CARGO	ABONO
19	Por el devengado por deudores morosos por incumplimientos de cuotas y aportaciones de seguridad social, incluye los accesorios determinados (sin previo devengado). ↭	Documento de cobro emitido por la autoridad competente.	Frecuente	1.1.2.4 Ingresos por Recuperar a Corto Plazo	4.1.2.1 Aportaciones para Fondos de Vivienda o 4.1.2.2 Cuotas para el Seguro Social o 4.1.2.3 Cuotas de Ahorro para el Retiro o 4.1.2.4 Accesorios de Cuotas y Aportaciones de Seguridad Social o 4.1.2.9 Otras Cuotas y Aportaciones para la Seguridad Social	8.1.2 Ley de Ingresos por Ejecutar	8.1.4 Ley de Ingresos Devengada
20	Por el cobro a deudores morosos por incumplimiento de cuotas y aportaciones de seguridad social. ↭	Formato de pago autorizado, recibo oficial, estado de cuenta bancario.	Frecuente	1.1.1.1 Efectivo o 1.1.1.2 Bancos/ Tesorería	1.1.2.4 Ingresos por Recuperar a Corto Plazo	8.1.4 Ley de Ingresos Devengada	8.1.5 Ley de Ingresos Recaudada
21	Por los depósito de las cuotas y aportaciones de seguridad social recaudadas en caja de los deudores morosos.	Ficha de depósito o estado de cuenta bancario.	Frecuente	1.1.1.2 Bancos/ Tesorería	1.1.1.1 Efectivo		

Instituto Municipal de Vivienda
Calle Fénix #118 Sur, Zona Centro
Durango, Dgo.
618 137 87 47

	Nota: **↭Registro automático** **Esta guía se complementa con la V.I.6 Venta de Bienes Provenientes de Adjudicaciones, Decomisos y dación en Pago.**						

II.1.3 CONTRIBUCIONES DE MEJORAS

No.	CONCEPTO	DOCUMENTO FUENTE	PERIODI-CIDAD	REGISTRO			
				CONTABLE		PRESUPUESTAL	
				CARGO	ABONO	CARGO	ABONO
1	Por los ingresos por clasificar.	Corte de caja o estado de cuenta bancario.	Frecuente	1.1.1.1 Efectivo o 1.1.1.2 Bancos/ Tesorería	2.1.9.1 Ingresos por Clasificar		
2	Por los depósitos de las contribuciones de mejoras recaudadas en caja.	Ficha de depósito o estado de cuenta bancario.	Frecuente	1.1.1.2 Bancos / Tesorería	1.1.1.1 Efectivo		
3	Por la clasificación por concepto de contribuciones de mejoras.	Resumen de distribuciones de Ingresos de la oficina recaudadora o documento equivalente.	Frecuente	2.1.9.1 Ingresos por Clasificar	4.1.3.1 Contribu-ciones de Mejoras por Obras Públicas o	8.1.2 Ley de Ingresos por Ejecutar	8.1.4 Ley de Ingresos Devengada
					4.1.9.2 Contribu-ciones de Mejoras, Derechos, Productos y Aprovecha-mientos no Compren-didos en las Fracciones de la Ley de Ingresos Causados en Ejercicios Fiscales Anteriores Pendientes de Liquidación o Pago	8.1.4 Ley de Ingresos Devengada	8.1.5 Ley de Ingresos Recaudada
4	Por el devengado por concepto de contribuciones de mejoras determinables. ↭	Documento emitido por la autoridad competente.	Frecuente	1.1.2.4 Ingresos por Recuperar a Corto Plazo	4.1.3.1 Contribuciones de Mejoras por Obras Públicas o 4.1.9.2 Contribuciones de Mejoras, Derechos, Productos y Aprovecha-mientos no Comprendidos en las Fracciones de la Ley de Ingresos Causados en Ejercicios	8.1.2 Ley de Ingresos por Ejecutar	8.1.4 Ley de Ingresos Devengada

					Fiscales Anteriores Pendientes de Liquidación o Pago		
5	Por la recaudación por concepto de contribuciones de mejoras determinables. ↭	Formato de pago autorizado, recibo oficial, estado de cuenta bancario.	Frecuente	1.1.1.1 Efectivo o 1.1.1.2 Bancos / Tesorería	1.1.2.4 Ingresos por Recuperar a Corto Plazo	8.1.4 Ley de Ingresos Devengada	8.1.5 Ley de Ingresos Recaudada
6	Por los depósitos de las contribuciones de mejoras determinable recaudadas en caja.	Ficha de depósito o estado de cuenta bancario.	Frecuente	1.1.1.2 Bancos / Tesorería	1.1.1.1 Efectivo		

II.1.3 CONTRIBUCIONES DE MEJORAS

No.	CONCEPTO	DOCUMENTO FUENTE	PERIODI-CIDAD	REGISTRO			
				CONTABLE		PRESUPUESTAL	
				CARGO	ABONO	CARGO	ABONO
7	Por el devengado y recaudado por contribuciones de mejoras autodeterminables.↭	Formato de pago autorizado, recibo oficial, estado de cuenta bancario.	Frecuente	1.1.2.4 Ingresos por Recuperar a Corto Plazo	4.1.3.1 Contribuciones de Mejoras por Obras Públicas o 4.1.9.2 Contribu-ciones de Mejoras, Derechos, Productos y Aprovecha-mientos no Comprendidos en las Fracciones de la Ley de Ingresos Causados en Ejercicios Fiscales Anteriores Pendientes de Liquidación o Pago	8.1.2 Ley de Ingresos por Ejecutar	8.1.4 Ley de Ingresos Devengada
				1.1.1.1 Efectivo o 1.1.1.2 Bancos/ Tesorería	1.1.2.4 Ingresos por Recuperar a Corto Plazo	8.1.4 Ley de Ingresos Devengada	8.1.5 Ley de Ingresos Recaudada
8	Por los depósitos de las contribuciones de mejoras autodeterminables recibidas en caja.	Ficha de depósito. o estado de cuenta bancario.	Frecuente	1.1.1.2 Bancos / Tesorería	1.1.1.1 Efectivo		
9	Por la devolución y pago de contribuciones de mejoras.	Autorización de la devolución por la autoridad fiscal correspondiente, oficio de autorización de pago de devoluciones de ingresos, entrega de efectivo, cheque y/o transferencia bancaria.	Eventual	4.1.3.1 Contribución de Mejoras por Obras Públicas o 4.1.9.2 Contribu-ciones de Mejoras, Derechos, Productos y Aprovecha-mientos no Comprendidos	2.1.1.8 Devoluciones de la Ley de Ingresos por Pagar a Corto Plazo	8.1.4 Ley de Ingresos Devengada	8.1.2 Ley de Ingresos por Ejecutar

Instituto Municipal de Vivienda
Calle Fénix #118 Sur, Zona Centro
Durango, Dgo.
618 137 87 47

				en las Fracciones de la Ley de Ingresos Causados en Ejercicios Fiscales Anteriores Pendientes de Liquidación o Pago			
				2.1.1.8 Devoluciones de la Ley de Ingresos por Pagar a Corto Plazo	1.1.1.2 Bancos/ Tesorería	8.1.5 Ley de Ingresos Recaudada	8.1.4 Ley de Ingresos Devengada

II.1.3 CONTRIBUCIONES DE MEJORAS

No.	CONCEPTO	DOCUMENTO FUENTE	PERIODI-CIDAD	REGISTRO			
				CONTABLE		PRESUPUESTAL	
				CARGO	ABONO	CARGO	ABONO
10	Por las contribuciones de mejoras compensadas.	Declaración del contribuyente o documento equivalente.	Frecuente	4.1.3.1 Contribu-ciones de Mejoras por Obras Públicas o	4.1.3.1 Contribu-ciones de Mejoras por Obras Públicas o	8.1.2 Ley de Ingresos por Ejecutar	8.1.4 Ley de Ingresos Devengada

II.1.4 DERECHOS

No.	CONCEPTO	DOCUMENTO FUENTE	PERIODI-CIDAD	REGISTRO			
				CONTABLE		PRESUPUESTAL	
				CARGO	ABONO	CARGO	ABONO
1	Por los ingresos por clasificar.	Corte de caja o estado de cuenta bancario.	Frecuente	1.1.1.1 Efectivo o 1.1.1.2 Bancos/ Tesorería	2.1.9.1 Ingresos por Clasificar		
2	Por los depósitos de los derechos recaudados en caja.	Ficha de depósito o estado de cuenta bancario.	Frecuente	1.1.1.2 Bancos / Tesorería	1.1.1.1 Efectivo		
3	Por la clasificación por concepto de derechos. ↭	Resumen de distribuciones de Ingresos de la oficina recaudadora o documento equivalente.	Frecuente	2.1.9.1 Ingresos por Clasificar	4.1.4.1 Derechos por el Uso, Goce, Aprovecha-miento o Explotación de Bienes de Dominio Público o	8.1.2 Ley de Ingresos por Ejecutar	8.1.4 Ley de Ingresos Devengada
					4.1.4.2 Derechos a los Hidrocar-buros o	8.1.4 Ley de Ingresos Devengada	8.1.5 Ley de Ingresos Recaudada
					4.1.4.3 Derechos por Prestación de Servicios o		
					4.1.4.4 Accesorios de Derechos o		

Instituto Municipal de Vivienda
Calle Felix #118 Sur Zona Centro Durango, Dgo.
618 137 87 47

Instituto Municipal de Vivienda

					4.1.4.9 Otros Derechos o 4.1.9.2 Contribu-ciones de Mejoras, Derechos, Productos y Aprovecha-mientos no Compren-didos en las Fracciones de la Ley de Ingresos Causados en Ejercicios Fiscales Anteriores Pendientes de Liquidación o Pago		
4	Por el devengado por concepto de derechos determinables. ↭	Documento de cobro emitido por la autoridad competente.	Frecuente	1.1.2.4 Ingresos por Recuperar a Corto Plazo	4.1.4.1 Derechos por el Uso, Goce, Aprovecha-miento o Explotación de Bienes de Dominio Público o 4.1.4.2 Derechos a los Hidrocar-buros o 4.1.4.3 Derechos por Prestación de Servicios o	8.1.2 Ley de Ingresos por Ejecutar	8.1.4 Ley de Ingresos Devengada

II.1.4 DERECHOS

No.	CONCEPTO	DOCUMENTO FUENTE	PERIODI-CIDAD	REGISTRO			
				CONTABLE		PRESUPUESTAL	
				CARGO	ABONO	CARGO	ABONO
					4.1.4.4 Accesorios de Derechos o 4.1.4.9 Otros Derechos o 4.1.9.2 Contribu-ciones de Mejoras, Derechos, Productos y Aprovecha-mientos no Compren-didos en las Fracciones de la Ley de Ingresos Causados en Ejercicios Fiscales Anteriores Pendientes de Liquidación o Pago		
5	Por la recaudación por concepto de derechos determinables. ↭	Formato de pago autorizado, recibo oficial, estado de cuenta bancario.	Frecuente	1.1.1.1 Efectivo o 1.1.1.2 Bancos/ Tesorería	1.1.2.4 Ingresos por Recuperar a Corto Plazo	8.1.4 Ley de Ingresos Devengada	8.1.5 Ley de Ingresos Recaudada
6	Por los depósitos de los ingresos por derechos determinables recaudados en caja.	Ficha de depósito o estado de cuenta bancario.	Frecuente	1.1.1.2 Bancos / Tesorería	1.1.1.1 Efectivo		

Calle Fénix #118 Sur, Zona Centro
Durango, Dgo.
618 137 87 47

7	Por el devengado y recaudado por derechos autodeterminables. ↭	Formato de pago autorizado, recibo oficial, estado de cuenta bancario.	Frecuente	1.1.2.4 Ingresos por Recuperar a Corto Plazo	4.1.4.1 Derechos por el Uso, Goce, Aprovecha-miento o Explotación de Bienes de Dominio Público o 4.1.4.2 Derechos a los Hidrocar-buros o 4.1.4.3 Derechos por Prestación de Servicios o 4.1.4.4 Accesorios de Derechos o 4.1.4.9 Otros Derechos o 4.1.9.2 Contribu-ciones de Mejoras, Derechos, Productos y Aprovecha-mientos no Compren-didos en las Fracciones de la Ley de Ingresos Causados en Ejercicios Fiscales Anteriores Pendientes de Liquidación o Pago	8.1.2 Ley de Ingresos por Ejecutar	8.1.4 Ley de Ingresos Devengada

II.1.4 DERECHOS

No.	CONCEPTO	DOCUMENTO FUENTE	PERIODI-CIDAD	REGISTRO			
				CONTABLE		PRESUPUESTAL	
				CARGO	ABONO	CARGO	ABONO
				1.1.1.1 Efectivo o 1.1.1.2 Bancos/ Tesorería	1.1.2.4 Ingresos por Recuperar a Corto Plazo	8.1.4 Ley de Ingresos Devengada	8.1.5 Ley de Ingresos Recaudada
8	Por los depósitos de los ingresos por derechos autodeterminables recaudados en caja.	Ficha de depósito o estado de cuenta bancario.		1.1.1.2 Bancos / Tesorería	1.1.1.1 Efectivo		
9	Por la devolución y pago por derechos.	Autorización de la devolución por la autoridad fiscal correspondiente, oficio de autorización de pago de devolución de ingresos, entrega de efectivo, cheque y/o transferencia bancaria.	Eventual	4.1.4.1 Derechos por el Uso, Goce, Aprovecha-miento o Explotación de Bienes de Dominio Público o 4.1.4.2 Derechos a los Hidrocar-buros o 4.1.4.3 Derechos por	2.1.1.8 Devoluciones de la Ley de Ingresos por Pagar a Corto Plazo	8.1.4 Ley de Ingresos Devengada	8.1.2 Ley de Ingresos por Ejecutar

Instituto Municipal de Vivienda
Calle Fénix #118 Sur, Zona Centro
Durango, Dgo.
618 137 87 47

Instituto Municipal de Vivienda

				Prestación de Servicios o 4.1.4.4 Accesorios de Derechos o 4.1.4.9 Otros Derechos o 4.1.9.2 Contribu-ciones de Mejoras, Derechos, Productos y Aprovecha-mientos no Compren-didos en las Fracciones de la Ley de Ingresos Causados en Ejercicios Fiscales Anteriores Pendientes de Liquidación o Pago			
				2.1.1.8 Devoluciones de la Ley de Ingresos por Pagar a Corto Plazo	1.1.1.2 Bancos/ Tesorería	8.1.5 Ley de Ingresos Recaudada	8.1.4 Ley de Ingresos Devengada

II.1.4 DERECHOS

No.	CONCEPTO	DOCUMENTO FUENTE	PERIODI-CIDAD	REGISTRO			
				CONTABLE		PRESUPUESTAL	
				CARGO	ABONO	CARGO	ABONO
10	Por los derechos compensados.	Declaración del contribuyente o documento equivalente.	Frecuente	4.1.4.1 Derechos por el Uso, Goce, Aprovecha-miento o Explotación de Bienes de Dominio Público o 4.1.4.2 Derechos a los Hidrocar-buros o 4.1.4.3 Derechos por Prestación de Servicios o 4.1.4.4 Accesorios de Derechos o 4.1.4.9 Otros Derechos o 4.1.9.2 Contribu-ciones de	4.1.4.1 Derechos por el Uso, Goce, Aprovecha-miento o Explotación de Bienes de Dominio Público o 4.1.4.2 Derechos a los Hidrocar-buros o 4.1.4.3 Derechos por Prestación de Servicios o 4.1.4.4 Accesorios de Derechos o 4.1.4.9 Otros Derechos o 4.1.9.2 Contribu-ciones de	8.1.2 Ley de Ingresos por Ejecutar 8.1.4 Ley de Ingresos Devengada	8.1.4 Ley de Ingresos Devengada 8.1.5 Ley de Ingresos Recaudada

Calle Fénix #118 Sur, Zona Centro
Durango, Dgo.
618 137 87 47

Instituto Municipal de Vivienda

				Mejoras, Derechos, Productos y Aprovecha-mientos no Compren-didos en las Fracciones de la Ley de Ingresos Causados en Ejercicios Fiscales Anteriores Pendientes de Liquidación o Pago	Mejoras, Derechos, Productos y Aprovecha-mientos no Compren-didos en las Fracciones de la Ley de Ingresos Causados en Ejercicios Fiscales Anteriores Pendientes de Liquidación o Pago		
11	Por el devengado al formalizarse la suscripción del convenio de pago de derechos en parcialidades (sin previo devengado). ↭	Convenio de pago o documento equivalente.	Frecuente	1.1.2.4 Ingresos por Recuperar a Corto Plazo	4.1.4.1 Derechos por el Uso, Goce, Aprovecha-miento o Explotación de Bienes de Dominio Público o 4.1.4.2 Derechos a los Hidrocar-buros o 4.1.4.3 Derechos por Prestación de Servicios o	8.1.2 Ley de Ingresos por Ejecutar	8.1.4 Ley de Ingresos Devengada

II.1.4 DERECHOS

No.	CONCEPTO	DOCUMENTO FUENTE	PERIODI-CIDAD	REGISTRO			
				CONTABLE		PRESUPUESTAL	
				CARGO	ABONO	CARGO	ABONO
					4.1.4.4 Accesorios de Derechos o 4.1.4.9 Otros Derechos o 4.1.9.2 Contribu-ciones de Mejoras, Derechos, Productos y Aprovecha-mientos no Compren-didos en las Fracciones de la Ley de Ingresos Causados en Ejercicios Fiscales Anteriores Pendientes de Liquidación o Pago		
12	Por el cobro de las parcialidades del convenio de pago por derechos. ↭	Formato de pago autorizado, recibo oficial, estado de cuenta bancario.	Frecuente	1.1.1.1 Efectivo o 1.1.1.2 Bancos/ Tesorería	1.1.2.4 Ingresos por Recuperar a Corto Plazo	8.1.4 Ley de Ingresos Devengada	8.1.5 Ley de Ingresos Recaudada

Calle Fénix #118 Sur, Zona Centro
Durango, Dgo.
618 137 87 47

Instituto Municipal de Vivienda

13	Por los depósitos de las parcialidades recaudadas por derechos en caja.	Ficha de depósito o estado de cuenta bancario.	Frecuente	1.1.1.2 Bancos / Tesorería	1.1.1.1 Efectivo		
14	Por la resolución judicial por incumplimiento de pago por derechos, incluye los accesorios determinados (sin previo devengado). ↭	Resolución judicial definitiva.	Frecuente	1.1.2.4 Ingresos por Recuperar a Corto Plazo	4.1.4.1 Derechos por el Uso, Goce, Aprovecha-miento o Explotación de Bienes de Dominio Público o 4.1.4.2 Derechos a los Hidrocar-buros o 4.1.4.3 Derechos por Prestación de Servicios o 4.1.4.4 Accesorios de Derechos o 4.1.4.9 Otros Derechos o 4.1.9.2 Contribu-ciones de Mejoras, Derechos, Productos y Aprovecha-mientos no Compren-didos en las Fracciones de la Ley de Ingresos Causados en Ejercicios Fiscales Anteriores Pendientes de Liquidación o Pago	8.1.2 Ley de Ingresos por Ejecutar	8.1.4 Ley de Ingresos Devengada

II.1.4 DERECHOS

No.	CONCEPTO	DOCUMENTO FUENTE	PERIODI-CIDAD	REGISTRO			
				CONTABLE		PRESUPUESTAL	
				CARGO	ABONO	CARGO	ABONO
15	Por el cobro de derechos originados en resolución judicial definitiva. ↭	Formato de pago autorizado, recibo oficial, estado de cuenta bancario.	Frecuente	1.1.1.1 Efectivo o 1.1.1.2 Bancos/ Tesorería	1.1.2.4 Ingresos por Recuperar a Corto Plazo	8.1.4 Ley de Ingresos Devengada	8.1.5 Ley de Ingresos Recaudada
16	Por los depósitos de derechos originados en resolución judicial definitiva recaudados en caja.	Ficha de depósito o estado de cuenta bancario.	Frecuente	1.1.1.2 Bancos / Tesorería	1.1.1.1 Efectivo		
17	Por el devengo por deudores morosos por derechos incluye los accesorios (sin previo devengado). ↭	Documento de cobro emitido por la autoridad competente.	Frecuente	1.1.2.4 Ingresos por Recuperar a Corto Plazo	4.1.4.1 Derechos por el Uso, Goce, Aprovecha-miento o Explotación de Bienes de Dominio Público o 4.1.4.2 Derechos a los Hidrocar-buros o 4.1.4.3 Derechos por Prestación de Servicios	8.1.2 Ley de Ingresos por Ejecutar	8.1.4 Ley de Ingresos Devengada

Calle Fénix #118 Sur, Zona Centro
Durango, Dgo.
618 137 87 47

Instituto Municipal de Vivienda

					o 4.1.4.4 Accesorios de Derechos o 4.1.4.9 Otros Derechos o 4.1.9.2 Contribu-ciones de Mejoras, Derechos, Productos y Aprovecha-mientos no Compren-didos en las Fracciones de la Ley de Ingresos Causados en Ejercicios Fiscales Anteriores Pendientes de Liquidación o Pago		
18	Por el cobro de deudores morosos por derechos. ↭	Formato de pago autorizado, recibo oficial, estado de cuenta bancario.	Frecuente	1.1.1.1 Efectivo o 1.1.1.2 Bancos/ Tesorería	1.1.2.4 Ingresos por Recuperar a Corto Plazo	8.1.4 Ley de Ingresos Devengada	8.1.5 Ley de Ingresos Recaudada
19	Por los depósitos por deudores morosos recaudadas por derechos en caja.	Ficha de depósito o estado de cuenta bancario.	Frecuente	1.1.1.2 Bancos / Tesorería	1.1.1.1 Efectivo		
	Nota: **↭ Registro automático**						

II.1.5 PRODUCTOS

No.	CONCEPTO	DOCUMENTO FUENTE	PERIODI-CIDAD	REGISTRO			
				CONTABLE		PRESUPUESTAL	
				CARGO	ABONO	CARGO	ABONO
1	Por los ingresos por clasificar.	Corte de caja o estado de cuenta bancario.	Diario	1.1.1.1 Efectivo o 1.1.1.2 Bancos/ Tesorería	2.1.9.1 Ingresos por Clasificar		
2	Por los depósitos de los Productos recaudados en caja.	Ficha de depósito o estado de cuenta bancario.	Frecuente	1.1.1.2 Bancos / Tesorería	1.1.1.1 Efectivo		
3	Por la clasificación por concepto de Productos.	Resumen de distribuciones de Ingresos de la oficina recaudadora o documento equivalente.	Frecuente	2.1.9.1 Ingresos por Clasificar	4.1.5.1 Productos Derivados del Uso y Aprovecha-miento de Bienes no Sujetos a Régimen de Dominio Público o 4.1.5.2 Enajenación de Bienes Muebles no Sujetos a ser Inventariados	8.1.2 Ley de Ingresos por Ejecutar 8.1.4 Ley de Ingresos Devengada	8.1.4 Ley de Ingresos Devengada 8.1.5 Ley de Ingresos Recaudada

Calle Fénix #118 Sur, Zona Centro
Durango, Dgo.
618 137 87 47

Instituto Municipal de Vivienda

					o 4.1.5.3 Accesorios de Productos 4.1.5.9 Otros Productos que Generan Ingresos Corrientes o 4.1.9.2 Contribu-ciones de Mejoras, Derechos, Productos y Aprovecha-mientos no Comprendidos en las Fracciones de la Ley de Ingresos Causados en Ejercicios Fiscales Anteriores Pendientes de Liquidación o Pago		
4	Por el devengado por concepto de productos determinables. ↭	Documento de cobro emitido por la autoridad competente.	Frecuente	1.1.2.4 Ingresos por Recuperar a Corto Plazo	4.1.5.1 Productos Derivados del Uso y Aprovecha-miento de Bienes no Sujetos a Régimen de Dominio Público o 4.1.5.2 Enajenación de Bienes Muebles no Sujetos a ser Inventa-riados o	8.1.2 Ley de Ingresos por Ejecutar	8.1.4 Ley de Ingresos Devengada

II.1.5 PRODUCTOS

No.	CONCEPTO	DOCUMENTO FUENTE	PERIODI-CIDAD	REGISTRO			
				CONTABLE		PRESUPUESTAL	
				CARGO	ABONO	CARGO	ABONO
					4.1.5.3 Accesorios de Productos 4.1.5.9 Otros Productos que Generan Ingresos Corrientes o 4.1.9.2 Contribu-ciones de Mejoras, Derechos, Productos y Aprovecha-mientos no Compren-didos en las Fracciones de la Ley de Ingresos Causados en Ejercicios		

Calle Fénix #118 Sur, Zona Centro
Durango, Dgo.
618 137 87 47

Instituto Municipal de Vivienda

					Fiscales Anteriores Pendientes de Liquidación o Pago		
5	Por la recaudación por concepto de productos determinables. ↭	Formato de pago autorizado, recibo oficial, estado de cuenta bancario.	Frecuente	1.1.1.1 Efectivo o 1.1.1.2 Bancos/ Tesorería	1.1.2.4 Ingresos por Recuperar a Corto Plazo	8.1.4 Ley de Ingresos Devengada	8.1.5 Ley de Ingresos Recaudada
6	Por los depósitos de los ingresos por productos determinables recaudados en caja.	Ficha de depósito o estado de cuenta bancario.	Frecuente	1.1.1.2 Bancos / Tesorería	1.1.1.1 Efectivo		
7	Por el devengado y recaudado de productos autodeterminables. ↭	Formato de pago autorizado, recibo oficial, estado de cuenta bancario.	Frecuente	1.1.2.4 Ingresos por recuperar a Corto Plazo	4.1.5.1 Productos Derivados del Uso y Aprovecha-miento de Bienes no Sujetos a Régimen de Dominio Público o 4.1.5.2 Enajenación de Bienes Muebles no Sujetos a ser Inventaria-dos o 4.1.5.3 Accesorios de Productos 4.1.5.9 Otros Productos que Generan Ingresos Corrientes o	8.1.2 Ley de Ingresos por Ejecutar	8.1.4 Ley de Ingresos Devengada

II.1.5 PRODUCTOS

No.	CONCEPTO	DOCUMENTO FUENTE	PERIODI-CIDAD	REGISTRO			
				CONTABLE		PRESUPUESTAL	
				CARGO	ABONO	CARGO	ABONO
					4.1.9.2 Contribu-ciones de Mejoras, Derechos, Productos y Aprovecha-mientos no Comprendidos en las Fracciones de la Ley de Ingresos Causados en Ejercicios Fiscales Anteriores Pendientes de Liquidación o Pago		
				1.1.1.1 Efectivo o	1.1.2.4 Ingresos por Recuperar a Corto Plazo	8.1.4 Ley de Ingresos Devengada	8.1.5 Ley de Ingresos Recaudada

Calle Fénix #118 Sur, Zona Centro
Durango, Dgo.
618 137 87 47

Instituto Municipal de Vivienda

				1.1.1.2 Bancos/ Tesorería			
8	Por los depósitos de los ingresos por productos autodeterminables recaudados en caja.	Ficha de depósito o estado de cuenta bancario.	Frecuente	1.1.1.2 Bancos / Tesorería	1.1.1.1 Efectivo		
9	Por la devolución y pago de productos.	Autorización de la devolución por la autoridad fiscal correspondiente, oficio de autorización de pago de devolución de ingresos, entrega de efectivo, cheque y/o transferencia bancaria.	Eventual	4.1.5.1 Productos Derivados del Uso y Aprovecha-miento de Bienes no Sujetos a Régimen de Dominio Público o 4.1.5.2 Enajenación de Bienes Muebles no Sujetos a ser Inventariados o 4.1.5.3 Accesorios de Productos o 4.1.5.9 Otros Productos que Generan Ingresos Corrientes o 4.1.9.2 Contribu-ciones de Mejoras, Derechos, Productos y Aprovecha-mientos no Compren-didos en las Fracciones de la Ley de Ingresos Causados en Ejercicios Fiscales Anteriores Pendientes de Liquidación o Pago	2.1.1.8 Devoluciones de la Ley de Ingresos por Pagar a Corto Plazo	8.1.4 Ley de Ingresos Devengada	8.1.2 Ley de Ingresos por Ejecutar

II.1.5 PRODUCTOS

No.	CONCEPTO	DOCUMENTO FUENTE	PERIODI-CIDAD	REGISTRO			
				CONTABLE		PRESUPUESTAL	
				CARGO	ABONO	CARGO	ABONO
				2.1.1.8 Devoluciones de la Ley de Ingresos por Pagar a Corto Plazo	1.1.1.2 Bancos/ Tesorería	8.1.5 Ley de Ingresos Recaudada	8.1.4 Ley de Ingresos Devengada
10	Por los ingresos por productos compensados.	Declaración del contribuyente o documento equivalente.	Frecuente	4.1.5.1 Productos Derivados del Uso y Aprovecha-miento de Bienes no Sujetos a Régimen de Dominio Público o	4.1.5.1 Productos Derivados del Uso y Aprovecha-miento de Bienes no Sujetos a Régimen de Dominio Público o	8.1.2 Ley de Ingresos por Ejecutar	8.1.4 Ley de Ingresos Devengada

Calle Fénix #118 Sur, Zona Centro
Durango, Dgo.
618 137 87 47

				4.1.5.2 Enajenación de Bienes Muebles no Sujetos a ser Inventariados o 4.1.5.3 Accesorios de Productos o 4.1.5.9 Otros Productos que Generan Ingresos Corrientes o 4.1.9.2 Contribu-ciones de Mejoras, Derechos, Productos y Aprovecha-mientos no Compren-didos en las Fracciones de la Ley de Ingresos Causados en Ejercicios Fiscales Anteriores Pendientes de Liquidación o Pago	4.1.5.2 Enajenación de Bienes Muebles no Sujetos a ser Inventariados o 4.1.5.3 Accesorios de Productos o 4.1.5.9 Otros Productos que Generan Ingresos Corrientes o 4.1.9.2 Contribu-ciones de Mejoras, Derechos, Productos y Aprovecha-mientos no Compren-didos en las Fracciones de la Ley de Ingresos Causados en Ejercicios Fiscales Anteriores Pendientes de Liquidación o Pago	8.1.4 Ley de Ingresos Devengada	8.1.5 Ley de Ingresos Recaudada

II.1.6 APROVECHAMIENTOS

No.	CONCEPTO	DOCUMENTO FUENTE	PERIODI-CIDAD	REGISTRO			
				CONTABLE		PRESUPUESTAL	
				CARGO	ABONO	CARGO	ABONO
1	Por los ingresos por reclasificar.	Corte de caja o estado de cuenta bancario.	Frecuente	1.1.1.1 Efectivo o 1.1.1.2 Bancos/ Tesorería	2.1.9.1 Ingresos por Clasificar		
2	Por los depósito de los aprovechamientos recaudados en caja.	Ficha de depósito o estado de cuenta bancario.	Frecuente	1.1.1.2 Bancos / Tesorería	1.1.1.1 Efectivo		
3	Por la clasificación por concepto de aprovechamientos. *Se elimina la cuenta 4.1.6.1 Incentivos Derivados de la Colaboración Fiscal 27-12-2017*	Resumen de distribución de Ingresos de la oficina recaudadora o documento equivalente.	Frecuente	2.1.9.1 Ingresos por Clasificar	4.1.6.2 Multas o 4.1.6.3 Indemizaciones o 4.1.6.4 Reintegros o 4.1.6.5 Aprovecha-mientos Provenientes de Obras Públicas o 4.1.6.6	8.1.2 Ley de Ingresos por Ejecutar 8.1.4 Ley de Ingresos Devengada	8.1.4 Ley de Ingresos Devengada 8.1.5 Ley de Ingresos Recaudada

Calle Fénix #118 Sur, Zona Centro
Durango, Dgo.
618 137 87 47

Instituto Municipal de Vivienda

					Aprovecha-mientos por Participa-ciones Derivadas de la Aplicación de Leyes o 4.1.6.7 Aprovecha-mientos por Aportaciones y Cooperaciones o 4.1.6.8 Accesorios de Aprovecha-mientos o 4.1.6.9 Otros Aprove-chamientos o 4.1.9.2 Contribuciones de Mejoras, Derechos, Productos y Aprovecha-mientos no Comprendidos en las Fracciones de la Ley de Ingresos Causados en Ejercicios Fiscales Anteriores Pendientes de Liquidación o Pago		

II.1.6 APROVECHAMIENTOS

No.	CONCEPTO	DOCUMENTO FUENTE	PERIODI-CIDAD	REGISTRO			
				CONTABLE		PRESUPUESTAL	
				CARGO	ABONO	CARGO	ABONO
4	Por el devengado por concepto de aprovechamientos determinables. ↭ *Se elimina la cuenta 4.1.6.1 Incentivos Derivados de la Colaboración Fiscal 27-12-2017*	Documento emitido por la autoridad competente.	Frecuente	1.1.2.4 Ingresos por Recuperar a Corto Plazo	4.1.6.2 Multas o 4.1.6.3 Indemnizacio-nes o 4.1.6.4 Reintegros o 4.1.6.5 Aprovecha-mientos Provenientes de Obras Públicas o 4.1.6.6 Aprovecha-mientos por Participaciones Derivadas de la Aplicación de Leyes o 4.1.6.7 Aprovecha-mientos por	8.1.2 Ley de Ingresos por Ejecutar	8.1.4 Ley de Ingresos Devengada

Calle Fénix #118 Sur, Zona Centro
Durango, Dgo.
618 137 87 47

Instituto Municipal de Vivienda

					Aportaciones y Cooperaciones o 4.1.6.8 Accesorios de Aprovecha-mientos o 4.1.6.9 Otros Aprovecha-mientos o 4.1.9.2 Contribuciones de Mejoras, Derechos, Productos y Aprovecha-mientos no Compren-didos en las Fracciones de la Ley de Ingresos Causados en Ejercicios Fiscales Anteriores Pendientes de Liquidación o Pago		
5	Por la recaudación por concepto de aprovechamientos determinables. ↜↝	Formato de pago autorizado, recibo oficial, estado de cuenta bancario.	Frecuente	1.1.1.1 Efectivo o 1.1.1.2 Bancos/ Tesorería	1.1.2.4 Ingresos por Recuperar a Corto Plazo	8.1.4 Ley de Ingresos Devengada	8.1.5 Ley de Ingresos Recaudada
6	Por los depósito de los aprovechamientos determinables recaudados en caja.	Ficha de depósito o estado de cuenta.	Frecuente	1.1.1.2 Bancos / Tesorería	1.1.1.1 Efectivo		

II.1.6 APROVECHAMIENTOS

No.	CONCEPTO	DOCUMENTO FUENTE	PERIODI-CIDAD	REGISTRO			
				CONTABLE		PRESUPUESTAL	
				CARGO	ABONO	CARGO	ABONO
7	Por el devengado y recaudado por concepto de aprovechamientos autodeterminables. ↜↝ *Se elimina la cuenta 4.1.6.1 Incentivos Derivados de la Colaboración Fiscal 27-12-2017*	Formato de pago autorizado, recibo oficial estado de cuenta bancario.	Frecuente	1.1.2.4 Ingresos por Recuperar a Corto Plazo	4.1.6.2 Multas o 4.1.6.3 Indemniza-ciones o 4.1.6.4 Reintegros o 4.1.6.5 Aprovecha-mientos Provenientes de Obras Públicas o 4.1.6.6 Aprovecha-mientos por Participaciones Derivadas de la Aplicación de Leyes o 4.1.6.7 Aprovecha-mientos por	8.1.2 Ley de Ingresos por Ejecutar	8.1.4 Ley de Ingresos Devengada

Calle Fénix #118 Sur, Zona Centro
Durango, Dgo.
618 137 87 47

Instituto Municipal de Vivienda

					Aportaciones y Cooperaciones o 4.1.6.8 Accesorios por Aprovecha-mientos o 4.1.6.9 Otros Aprove-chamientos o 4.1.9.2 Contribuciones de Mejoras, Derechos, Productos y Aprovecha-mientos no Comprendidos en las Fracciones de la Ley de Ingresos Causados en Ejercicios Fiscales Anteriores Pendientes de Liquida-ción o Pago		
				1.1.1.1 Efectivo o 1.1.1.2 Bancos/ Tesoreria	1.1.2.4 Ingresos por Recuperar a Corto Plazo	8.1.4 Ley de Ingresos Devengada	8.1.5 Ley de Ingresos Recaudada
8	Por los depósito de los aprovechamientos autodeterminables recaudados en caja.	Ficha de depósito o estado de cuenta bancario.	Frecuente	1.1.1.2 Bancos / Tesorería	1.1.1.1 Efectivo		

II.1.6 APROVECHAMIENTOS

No.	CONCEPTO	DOCUMENTO FUENTE	PERIODI-CIDAD	REGISTRO			
				CONTABLE		PRESUPUESTAL	
				CARGO	ABONO	CARGO	ABONO
9	Por la devolución y pago de aprovechamientos. *Se elimina la cuenta 4.1.6.1 Incentivos Derivados de la Colaboración Fiscal 27-12-2017*	Autorización de la devolución por la Autoridad fiscal correspondiente, oficio de autorización de pago de devoluciones de ingresos, entrega de efectivo, cheque y/o transferencia bancaria.	Eventual	4.1.6.2 Multas o 4.1.6.3 Indemniza-ciones o 4.1.6.4 Reintegros o 4.1.6.5 Aprovecha-mientos Provenientes de Obras Públicas o 4.1.6.6 Aprovecha-mientos por Participacio-nes Deriva-das de la Aplicación de Leyes o 4.1.6.7	2.1.1.8 Devoluciones de la Ley de Ingresos por Pagar a Corto Plazo	8.1.4 Ley de Ingresos Devengada	8.1.2 Ley de Ingresos por Ejecutar

Calle Fénix #118 Sur, Zona Centro
Durango, Dgo.
618 137 87 47

Instituto Municipal de Vivienda

				Aprovecha-mientos por Aportaciones y Cooperacio-nes o 4.1.6.8 Accesorios por Aprovecha-mientos o 4.1.6.9 Otros Aprove-chamientos o 4.1.9.2 Contribucio-nes de Mejoras, Derechos, Productos y Aprovecha-mientos no Comprendi-dos en las Fracciones de la Ley de Ingresos Causados en Ejercicios Fiscales Anteriores Pendientes de Liquidación o Pago		
				2.1.1.8 Devoluciones de la Ley de Ingresos por Pagar a Corto Plazo	1.1.1.2 Bancos/ Tesorería	8.1.5 Ley de Ingresos Recaudada	8.1.4 Ley de Ingresos Devengada

II.1.6 APROVECHAMIENTOS

No.	CONCEPTO	DOCUMENTO FUENTE	PERIODI-CIDAD	REGISTRO			
				CONTABLE		PRESUPUESTAL	
				CARGO	ABONO	CARGO	ABONO
10	Por los ingresos por aprovechamientos compensados. *Se elimina la cuenta 4.1.6.1 Incentivos Derivados de la Colaboración Fiscal 27-12-2017*	Declaración del contribuyente o documento equivalente.	Eventual	4.1.6.2 Multas o 4.1.6.3 Indemniza-ciones o 4.1.6.4 Reintegros o 4.1.6.5 Aprovecha-mientos Provenientes de Obras Públicas o 4.1.6.6 Aprovecha-mientos por Participa-ciones Derivadas de la	4.1.6.2 Multas o 4.1.6.3 Indemniza-ciones o 4.1.6.4 Reintegros o 4.1.6.5 Aprovecha-mientos Provenientes de Obras Públicas o 4.1.6.6 Aprovecha-mientos por Participa-ciones Derivadas de	8.1.2 Ley de Ingresos por Ejecutar 8.1.4 Ley de Ingresos Devengada	8.1.4 Ley de Ingresos Devengada 8.1.5 Ley de Ingresos Recaudada

Calle Fénix #118 Sur, Zona Centro
Durango, Dgo.
618 137 87 47

Instituto Municipal de Vivienda

				Aplicación de Leyes o 4.1.6.7 Aprovecha-mientos por Aportaciones y Cooperacio-nes o 4.1.6.8 Accesorios por Aprovecha-mientos o 4.1.6.9 Otros Aprove-chamientos o 4.1.9.2 Contribucio-nes de Mejoras, Derechos, Productos y Aprovecha-mientos no Compren-didos en las Fracciones de la Ley de Ingresos Causados en Ejercicios Fiscales Anteriores Pendientes de Liquidación o Pago	la Aplicación de Leyes o 4.1.6.7 Aprovecha-mientos por Aportaciones y Cooperacio-nes o 4.1.6.8 Accesorios por Aprovecha-mientos o 4.1.6.9 Otros Aprove-chamientos o 4.1.9.2 Contribucio-nes de Mejoras, Derechos, Productos y Aprovecha-mientos no Compren-didos en las Fracciones de la Ley de Ingresos Causados en Ejercicios Fiscales Anteriores Pendientes de Liquida-ción o Pago		
	NOTA: **↭Registro Automático**						

II.1.7 VENTA DE BIENES Y PRESTACIÓN DE SERVICIOS

No.	CONCEPTO	DOCUMENTO FUENTE	PERIODI-CIDAD	REGISTRO			
				CONTABLE		PRESUPUESTAL	
				CARGO	ABONO	CARGO	ABONO
1	Por el devengado al realizarse la venta de bienes y prestación de servicios. ↭	Factura, contrato de compra venta o documento equivalente.	Frecuente	1.1.2.2 Cuentas por Cobrar a Corto Plazo	4.1.7.1 Ingresos por la Venta de Mercancías o 4.1.7.2 Ingresos por Venta de Bienes y Servicios Producidos en Estableci-mientos de Gobierno o 4.1.7.3 Ingresos por Venta de Bienes y Servicios de Organismos Descentrali-zados o 4.1.7.4 Ingresos de Operación de Entidades Paraestatales	8.1.2 Ley de Ingresos por Ejecutar	8.1.4 Ley de Ingresos Devengada

Calle Fénix #118 Sur, Zona Centro
Durango, Dgo.
618 137 87 47

					Empresariales y no Financieras		
2	Por el cobro por el ingreso de venta de bienes y prestación de servicios.↭	Formato de pago autorizado, recibo oficial, estado de cuenta bancario.	Frecuente	1.1.1.1 Efectivo o 1.1.1.2 Bancos/ Tesorería	1.1.2.2 Cuentas por Cobrar a Corto Plazo	8.1.4 Ley de Ingresos Devengada	8.1.5 Ley de Ingresos Recaudada
3	Por el depósito de los ingresos por venta de bienes y prestación de servicios recibidos en caja.	Ficha de depósito o estado de cuenta bancario.	Frecuente	1.1.1.2 Bancos / Tesorería	1.1.1.1 Efectivo		
4	Por la devolución y pago de los ingresos por venta de bienes y prestación de servicios. ↭	Autorización de la devolución, cheque o transferencia bancaria.	Eventual	4.1.7.1 Ingresos por la Venta de Mercancías o 4.1.7.2 Ingresos por Venta de Bienes y Servicios Producidos en Establecimientos de Gobierno o 4.1.7.3 Ingresos por Venta de Bienes y Servicios de Organismos Descentralizados o 4.1.7.4 Ingresos de Operación de Entidades Paraestatales Empresariales y no Financieras	2.1.1.8 Devoluciones de la Ley de Ingresos por Pagar a Corto Plazo	8.1.4 Ley de Ingresos Devengada	8.1.2 Ley de Ingresos por Ejecutar
				2.1.1.8 Devoluciones de la Ley de Ingresos por Pagar a Corto Plazo	1.1.1.2 Bancos/ Tesorería	8.1.5 Ley de Ingresos Recaudada	8.1.4 Ley de Ingresos Devengada
	NOTA: **↭Registros Automáticos**						

II.1.8 PARTICIPACIONES, APORTACIONES, TRANSFERENCIAS, ASIGNACIONES, SUBSIDIOS Y OTRAS AYUDAS

No.	CONCEPTO	DOCUMENTO FUENTE	PERIODI-CIDAD	REGISTRO			
				CONTABLE		PRESUPUESTAL	
				CARGO	ABONO	CARGO	ABONO
	PARTICIPACIONES						
1	Por el anticipo de participaciones.	Estado de cuenta y/o transferencia bancaria.	Frecuente	1.1.1.2 Bancos/ Tesorería	2.1.1.9 Otras Cuentas por Pagar a Corto Plazo		
2	Por la recaudación de ingresos participable por parte de las Entidades Federativas.	Recibo oficial, estado de cuenta bancario.	Frecuente	1.1.1.2 Bancos/ Tesorería	2.1.9.2 Recaudación por Participar		
	Liquidación periódica por concepto de participaciones.						
3	Por la aplicación de las constancias de participaciones o documento equivalente.	Estado de cuenta y/o transferencia bancaria, liquidación de participaciones.	Frecuente	2.1.1.9 Otras Cuentas por Pagar a Corto Plazo	4.2.1.1 Participa-ciones	8.1.2 Ley de Ingresos por Ejecutar	8.1.4 Ley de Ingresos Devengada
						8.1.4 Ley de Ingresos Devengada	8.1.5 Ley de Ingresos Recaudada
4	Por el devengado y cobro de participaciones. ↭	Estado de cuenta y/o transferencia bancaria.	Frecuente	1.1.2.2 Cuentas por Cobrar a Corto Plazo	4.2.1.1 Participa-ciones	8.1.2 Ley de Ingresos por Ejecutar	8.1.4 Ley de Ingresos Devengada
				1.1.1.2 Bancos/ Tesorería	1.1.2.2 Cuentas por Cobrar a Corto Plazo	8.1.4 Ley de Ingresos Devengada	8.1.5 Ley de Ingresos Recaudada
5	Por la diferencia resultante del ajuste en contra de las participaciones del ente público.	Autorización de la devolución.	Eventual	4.2.1.1 Participa-ciones	2.1.1.8 Devoluciones de la Ley de Ingresos por Pagar a Corto Plazo	8.1.4 Ley de Ingresos Devengada	8.1.2 Ley de Ingresos por Ejecutar
6	Por el pago de la diferencia resultante del ajuste en cuenta del ente público.	Cheque y/o transferencia bancaria.	Eventual	2.1.1.8 Devoluciones de la Ley de Ingresos por Pagar a Corto Plazo	1.1.1.2 Bancos/ Tesorería	8.1.5 Ley de Ingresos Recaudada	8.1.4 Ley de Ingresos Devengada
	APORTACIONES						
7	Por el devengado de aportaciones. ↭	Calendario de pagos, previo cumplimiento de las reglas de operación.	Frecuente	1.1.2.2 Cuentas por Cobrar a Corto Plazo	4.2.1.2 Aportaciones	8.1.2 Ley de Ingresos por Ejecutar	8.1.4 Ley de Ingresos Devengada
8	Por el cobro de aportaciones. ↭	Estado de cuenta y/o transferencia bancaria.	Frecuente	1.1.1.2 Bancos/ Tesorería	1.1.2.2 Cuentas por Cobrar a Corto Plazo	8.1.4 Ley de Ingresos Devengada	8.1.5 Ley de Ingresos Recaudada
9	Por la devolución de aportaciones.	Autorización de la devolución, cheque y/o transferencia bancaria.	Eventual	4.2.1.2 Aportaciones	2.1.1.8 Devoluciones de la Ley de Ingresos por Pagar a Corto Plazo	8.1.4 Ley de Ingresos Devengada	8.1.2 Ley de Ingresos por Ejecutar
				2.1.1.8 Devoluciones de la Ley de Ingresos por Pagar a Corto Plazo	1.1.1.2 Bancos/ Tesorería	8.1.5 Ley de Ingresos Recaudada	8.1.4 Ley de Ingresos Devengada

Instituto Municipal de Vivienda
Calle Fénix #118, Sur, Zona Centro
Durango, Dgo.
618 137 87 47

II.1.8 Participaciones, Aportaciones, Transferencias, Asignaciones, Subsidios y Otras Ayudas

No.	CONCEPTO	DOCUMENTO FUENTE	PERIODI-CIDAD	REGISTRO			
				CONTABLE		PRESUPUESTAL	
				CARGO	ABONO	CARGO	ABONO
	CONVENIOS						
10	Por el devengado de los ingresos por convenios. ↭	Convenio o documento de cobro.	Frecuente	1.1.2.2 Cuentas por Cobrar a Corto Plazo	4.2.1.3 Convenios	8.1.2 Ley de Ingresos por Ejecutar	8.1.4 Ley de Ingresos Devengada
11	Por el cobro de los ingresos por convenios. ↭	Estado de cuenta y/o transferencia bancaria.	Frecuente	1.1.1.2 Bancos/ Tesorería	1.1.2.2 Cuentas por Cobrar a Corto Plazo	8.1.4 Ley de Ingresos Devengada	8.1.5 Ley de Ingresos Recaudada
12	Por la devolución de los ingresos por convenios.	Autorización de la devolución, Cheque y/o transferencia bancaria.	Eventual	4.2.1.3 Convenios	2.1.1.8 Devoluciones de la Ley de Ingresos por Pagar a Corto Plazo	8.1.4 Ley de Ingresos Devengada	8.1.2 Ley de Ingresos por Ejecutar
				2.1.1.8 Devoluciones de la Ley de Ingresos por Pagar a Corto Plazo	1.1.1.2 Bancos/ Tesorería	8.1.5 Ley de Ingresos Recaudada	8.1.4 Ley de Ingresos Devengada
	INCENTIVOS DERIVADOS DE LA COLABORACIÓN FISCAL						
13	Por el devengado de los ingresos por concepto de Incentivos derivados de la colaboración fiscal. ↭ *Adición DOF 27-12-2017*	Convenio o documento de cobro.	Frecuente	1.1.2.2 Cuentas por Cobrar a Corto Plazo	4.2.1.4 Incentivos derivados de la colaboración fiscal	8.1.2 Ley de Ingresos por Ejecutar	8.1.4 Ley de Ingresos Devengada
14	Por el cobro de los ingresos por Incentivos derivados de la colaboración fiscal. ↭ *Adición DOF 27-12-2017*	Estado de cuenta y/o transferencia bancaria.	Frecuente	1.1.1.2 Bancos/ Tesorería	1.1.2.2 Cuentas por Cobrar a Corto Plazo	8.1.4 Ley de Ingresos Devengada	8.1.5 Ley de Ingresos Recaudada
	TRANSFERENCIAS Y ASIGNACIONES						
15	Por el devengado y cobro por trans-ferencias y asignaciones. ↭ *Se recorre numeración 27-12-2017*	Estado de Cuenta y/o transferencia bancaria.	Frecuente	1.1.2.2 Cuentas por Cobrar a Corto Plazo	4.2.2.1 Transferencias Internas y Asignaciones al Sector Público 4.2.2.2 Transferencias al Resto del Sector Público	8.1.2 Ley de Ingresos por Ejecutar	8.1.4 Ley de Ingresos Devengada
				1.1.1.2 Bancos/ Tesorería	1.1.2.2 Cuentas por Cobrar a Corto Plazo	8.1.4 Ley de Ingresos Devengada	8.1.5 Ley de Ingresos Recaudada
16	Por la devolución por transferencias y asignaciones. *Se recorre numeración 27-12-2017*	Autorización de la devolución, cheque y/o transferencia bancaria.	Eventual	4.2.2.1 Transferen-cias Internas y Asignaciones al Sector Público 4.2.2.2 Transferen-cias al Resto del Sector Público	2.1.1.8 Devoluciones de la Ley de Ingresos por Pagar a Corto Plazo	8.1.4 Ley de Ingresos Devengada	8.1.2 Ley de Ingresos por Ejecutar
				2.1.1.8 Devoluciones de la Ley de Ingresos por Pagar a Corto Plazo	1.1.1.2 Bancos / Tesorería	8.1.5 Ley de Ingresos Recaudada	8.1.4 Ley de Ingresos Devengada

II.1.8 PARTICIPACIONES, APORTACIONES, TRANSFERENCIAS, ASIGNACIONES, SUBSIDIOS Y OTRAS AYUDAS

No.	CONCEPTO	DOCUMENTO FUENTE	PERIODI-CIDAD	REGISTRO			
				CONTABLE		PRESUPUESTAL	
				CARGO	ABONO	CARGO	ABONO
	SUBSIDIOS Y SUBVENCIONES						
17	Por el devengado y cobro de los ingresos por subsidios y subvenciones. ↭ *Se recorre numeración 27-12-2017*	Estado de cuenta y/o transferencia bancaria.	Frecuente	1.1.2.2 Cuentas por Cobrar a Corto Plazo 1.1.1.2 Bancos/ Tesorería	4.2.2.3 Subsidios y Subvenciones 1.1.2.2 Cuentas por Cobrar a Corto Plazo	8.1.2 Ley de Ingresos por Ejecutar 8.1.4 Ley de Ingresos Devengada	8.1.4 Ley de Ingresos Devengada 8.1.5 Ley de Ingresos Recaudada
18	Por la devolución de los ingresos por subsidios y subvenciones. *Se recorre numeración 27-12-2017*	Autorización de la devolución, cheque y/o transferencia bancaria.	Eventual	4.2.2.3 Subsidios y Subven-ciones 2.1.1.8 Devoluciones de la Ley de Ingresos por Pagar a Corto Plazo	2.1.1.8 Devoluciones de la Ley de Ingresos por Pagar a Corto Plazo 1.1.1.2 Bancos/ Tesorería	8.1.4 Ley de Ingresos Devengada 8.1.5 Ley de Ingresos Recaudada	8.1.2 Ley de Ingresos por Ejecutar 8.1.4 Ley de Ingresos Devengada
	AYUDAS SOCIALES						
19	Por el devengado y cobro de los ingresos por ayudas sociales. ↭ *Se recorre numeración 27-12-2017*	Estado de cuenta y/o transferencia bancaria.	Frecuente	1.1.2.2 Cuentas por Cobrar a Corto Plazo 1.1.1.2 Bancos/ Tesorería	4.2.2.4 Ayudas Sociales 1.1.2.2 Cuentas por Cobrar a Corto Plazo	8.1.2 Ley de Ingresos por Ejecutar 8.1.4 Ley de Ingresos Devengada	8.1.4 Ley de Ingresos Devengada 8.1.5 Ley de Ingresos Recaudada
20	Por la devolución de los ingresos por ayudas sociales. *Se recorre numeración 27-12-2017*	Autorización de la devolución, cheque y/o transferencia bancaria.	Eventual	4.2.2.4 Ayudas Sociales 2.1.1.8 Devoluciones de la Ley de Ingresos por Pagar a Corto Plazo	2.1.1.8 Devoluciones de la Ley de Ingresos por Pagar a Corto Plazo 1.1.1.2 Bancos/ Tesorería	8.1.4 Ley de Ingresos Devengada 8.1.5 Ley de Ingresos Recaudada	8.1.2 Ley de Ingresos por Ejecutar 8.1.4 Ley de Ingresos Devengada
	PENSIONES Y JUBILACIONES						
21	Por el devengado y cobro de los ingresos por pensiones y jubilaciones. ↭ *Se recorre numeración 27-12-2017*	Estado de cuenta y/o transferencia bancaria.	Frecuente	1.1.2.2 Cuentas por Cobrar a Corto Plazo 1.1.1.2 Bancos/ Tesorería	4.2.2.5 Pensiones y Jubilaciones 1.1.2.2 Cuentas por Cobrar a Corto Plazo	8.1.2 Ley de Ingresos por Ejecutar 8.1.4 Ley de Ingresos Devengada	8.1.4 Ley de Ingresos Devengada 8.1.5 Ley de Ingresos Recaudada
22	Por la devolución de los ingresos por pensiones y jubilaciones. *Se recorre numeración 27-12-2017*	Autorización de la devolución, Cheque y/o transferencia bancaria.	Eventual	4.2.2.5 Pensiones y Jubilaciones 2.1.1.9 Otras Cuentas por Pagar a Corto Plazo	2.1.1.9 Otras Cuentas por Pagar a Corto Plazo 1.1.1.2 Bancos/ Tesorería	8.1.4 Ley de Ingresos Devengada 8.1.5 Ley de Ingresos Recaudada	8.1.2 Ley de Ingresos por Ejecutar 8.1.4 Ley de Ingresos Devengada
	NOTA: ↭**Registro Automático**						

II.2.1 VENTA DE BIENES INMUEBLES, MUEBLES E INTANGIBLES

No.	CONCEPTO	DOCUMENTO FUENTE	PERIODI-CIDAD	REGISTRO			
				CONTABLE		PRESUPUESTAL	
				CARGO	ABONO	CARGO	ABONO
	EJEMPLO BIENES INMUEBLES						
1	Por el devengado por venta de bienes inmuebles de uso a su valor en libros y baja del bien.	Contrato de compra-venta o documento equivalente.	Eventual	1.1.2.2 Cuentas por Cobrar a Corto Plazo	1.2.3.1 Terrenos o 1.2.3.2 Viviendas o 1.2.3.3 Edificios no Habitacionales o 1.2.3.9 Otros Bienes Inmuebles	8.1.2 Ley de Ingresos por Ejecutar	8.1.4 Ley de Ingresos Devengada
	- Baja de la depreciación.			1.2.6.1 Depreciación Acumulada de Bienes Inmuebles			
	- Cancelación del saldo del valor actualizado registrado como incremento del valor del activo *Adición DOF 22-12-2014*			3.2.3.1 Revalúo de Bienes Inmuebles			
	- Cancelación del saldo del valor actualizado registrado como decremento del valor del activo *Adición DOF 22-12-2014*				3.2.3.1 Revalúo de Bienes Inmuebles		
2	Por el devengado por venta de bienes inmuebles de uso con pérdida y baja del bien.	Contrato de compra-venta o documento equivalente.	Eventual	1.1.2.2 Cuentas por Cobrar a Corto Plazo	1.2.3.1 Terrenos o 1.2.3.2 Viviendas o 1.2.3.3 Edificios no Habitacionales o 1.2.3.9 Otros Bienes Inmuebles	8.1.2 Ley de Ingresos por Ejecutar	8.1.4 Ley de Ingresos Devengada
	- Baja de la depreciación.			1.2.6.1 Depreciación Acumulada de Bienes Inmuebles			
	- Registro de la pérdida.			5.5.9.9 Otras Gastos Varios			
	- Cancelación del saldo del valor actualizado registrado como incremento del valor del activo *Adición DOF 22-12-2014*			3.2.3.1 Revalúo de Bienes Inmuebles			
	- Cancelación del saldo del valor actualizado registrado como decremento del valor del activo *Adición DOF 22-12-2014*				3.2.3.1 Revalúo de Bienes Inmuebles		

II.2.1 VENTA DE BIENES INMUEBLES, MUEBLES E INTANGIBLES

NO.	CONCEPTO	DOCUMENTO FUENTE	PERIODI-CIDAD	REGISTRO			
				CONTABLE		PRESUPUESTAL	
				CARGO	ABONO	CARGO	ABONO
3	Por el devengado por venta de bienes inmuebles de uso con utilidad y baja del bien.	Contrato de compra-venta o documento equivalente.	Eventual	1.1.2.2 Cuentas por Cobrar a Corto Plazo	1.2.3.1 Terrenos o 1.2.3.2 Viviendas o 1.2.3.3 Edificios no Habitacionales o 1.2.3.9 Otros Bienes Inmuebles	8.1.2 Ley de Ingresos por Ejecutar	8.1.4 Ley de Ingresos Devengada
	- Baja de la depreciación.			1.2.6.1 Depreciación Acumulada de Bienes Inmuebles			
	- Registro de la utilidad.				4.3.9.9 Otros Ingresos y Beneficios Varios		
	- Cancelación del saldo del valor actualizado registrado como incremento del valor del activo *Adición DOF 22-12-2014*			3.2.3.1 Revalúo de Bienes Inmuebles			
	- Cancelación del saldo del valor actualizado registrado como decremento del valor del activo *Adición DOF 22-12-2014*				3.2.3.1 Revalúo de Bienes Inmuebles		
4	Por el cobro por la venta de bienes inmuebles de uso.	Recibo oficial, ficha de depósito y/o transferencia bancaria.	Eventual	1.1.1.1 Efectivo o 1.1.1.2 Bancos/ Tesorería	1.1.2.2 Cuentas por Cobrar a Corto Plazo	8.1.4 Ley de Ingresos Devengada	8.1.5 Ley de Ingresos Recaudada
5	Por los depósito de los ingresos por venta de bienes de uso recibidos en caja.	Ficha de depósito o estado de cuenta bancario.	Eventual	1.1.1.2 Bancos/ Tesorería	1.1.1.1 Efectivo		
6	Por la venta de bienes muebles no registrados en el inventario.	Contrato de compra-venta o documento equivalente, ficha de depósito y/o transferencia bancaria.	Eventual	1.1.1.1 Efectivo o 1.1.1.2 Bancos/ Tesorería	4.1.5.2 Enajenación de Bienes Muebles no Sujetos a ser Inventariados	8.1.4 Ley de Ingresos Devengada	8.1.5 Ley de Ingresos Recaudada
7	Por los depósito de los ingresos por venta de bienes muebles no registrados en el inventario recibidos en caja.	Ficha de depósito o estado de cuenta bancario.	Eventual	1.1.1.2 Bancos/ Tesorería	1.1.1.1 Efectivo		

III.1.1 SERVICIOS PERSONALES

No.	CONCEPTO	DOCUMENTO FUENTE	PERIODI-CIDAD	REGISTRO			
				CONTABLE		PRESUPUESTAL	
				CARGO	ABONO	CARGO	ABONO
1	Por el devengado de los gastos por servicios personales (nómina, honorarios, otros servicios personales y retenciones). ↭	Resumen de nómina, lista de raya o documento equivalente.	Frecuente	5.1.1.1 Remunera-ciones al Personal de Carácter Permanente o 5.1.1.2 Remunera-ciones al Personal de Carácter Transitorio o 5.1.1.3 Remunera-ciones Adicionales y Especiales o 5.1.1.5 Otras Prestacio-nes Sociales y Económicas o 5.1.1.6 Pago de Estímulos a Servidores Público	2.1.1.1 Servicios Personales por Pagar a Corto Plazo o 2.1.1.7 Retenciones y Contribuciones por Pagar a CP	8.2.5 Presupuesto de Egresos Devengado	8.2.4 Presupuesto de Egresos Comprometido
2	Por la expedición de la cuenta por liquidar certificada para el pago de servicios personales (nómina, honorarios, otros servicios personales y retenciones). ↭	Cuenta por liquidar certificada o documento equivalente.	Frecuente			8.2.6 Presupuesto de Egresos Ejercido	8.2.5 Presupuesto de Egresos Devengado
3	Por el pago de los gastos por servicios personales (nómina, honorarios, otros servicios personales). ↭	Cheque, ficha de depósito y/o transferencia bancaria.	Frecuente	2.1.1.1 Servicios Personales por Pagar a Corto Plazo	1.1.1.2 Bancos/ Tesorería	8.2.7 Presupuesto de Egresos Pagado	8.2.6 Presupuesto de Egresos Ejercido
4	Por el devengado por cuotas y aportaciones patronales, contribuciones y demás obligaciones derivadas de una relación laboral. ↭	Resumen de nó-mina o documento equivalente.	Frecuente	5.1.1.4 Seguridad Social o 5.1.3.9 Otros Servicios Generales	2.1.1.1 Servicios Personales por Pagar a Corto Plazo o 2.1.1.7 Retenciones y Contribuciones por Pagar a Corto Plazo	8.2.5 Presupuesto de Egresos Devengado	8.2.4 Presupuesto de Egresos Comprometido
5	Por la expedición de la cuenta por liquidar certificada para el pago de cuotas y aportaciones patronales, retenciones a terceros, contribuciones y demás obligaciones derivadas de una relación laboral. ↭	Cuenta por liquidar certificada o documento equivalente.	Frecuente			8.2.6 Presupuesto de Egresos Ejercido	8.2.5 Presupuesto de Egresos Devengado
6	Por el pago de las cuotas y aportaciones obrero/patronales, retenciones a terceros, contribuciones y demás obligaciones derivadas de una relación laboral. ↭	Recibo oficial, ficha de depósito y/o transferencia bancaria.	Periódica	2.1.1.1 Servicios Personales por Pagar a Corto Plazo o 2.1.1.7 Retenciones y Contribucio-nes por Pagar a Corto Plazo	1.1.1.2 Bancos/ Tesorería	8.2.7 Presupuesto de Egresos Pagado	8.2.6 Presupuesto de Egresos Ejercido
	NOTA: **↭ Registros automáticos.**						

III.1.2 MATERIALES Y SUMINISTROS

No.	CONCEPTO		PERIODI-CIDAD	REGISTRO

		DOCUMENTO FUENTE		CONTABLE		PRESUPUESTAL	
				CARGO	ABONO	CARGO	ABONO
	a) Registro de materiales y suministros en almacén.						
1	Por el devengado por adquisición de materiales y suministros.	Factura, contrato, constancia de recepción de los bienes o documento equivalente.	Frecuente	1.1.5.1 Almacén de Materiales y Suministros de Consumo	2.1.1.2 Proveedores por Pagar a Corto Plazo	8.2.5 Presupuesto de Egresos Devengado	8.2.4 Presupuesto de Egresos Comprometido
2	Por la expedición de la cuenta por liquidar certificada para el pago de la adquisición de materiales y suministros.	Cuenta por Liquidar Certificada o documento equivalente.	Frecuente			8.2.6 Presupuesto de Egresos Ejercido	8.2.5 Presupuesto de Egresos Devengado
3	Por el pago por adquisición de materiales y suministros.	Cheque, ficha de depósito y/o transferencia bancaria.	Frecuente	2.1.1.2 Proveedores por Pagar a Corto Plazo	1.1.1.2 Bancos/ Tesorería	8.2.7 Presupuesto de Egresos Pagado	8.2.6 Presupuesto de Egresos Ejercido
4	Por la devolución de los materiales y suministros (antes del pago).	Tarjeta de salida de almacén o documento equivalente.	Eventual	2.1.1.2 Proveedores por Pagar a Corto Plazo	1.1.5.1 Almacén de Materiales y Suministros de Consumo	8.2.4 Presupuesto de Egresos Comprometido	8.2.5 Presupuesto de Egresos Devengado
5	Por la devolución de los materiales y suministros (después del pago).	Tarjeta de salida de almacén, nota de crédito o documento equivalente.	Eventual	1.1.2.3 Deudores Diversos por Cobrar a Corto Plazo	1.1.5.1 Almacén de Materiales y Suministros de Consumo	8.2.4 Presupuesto de Egresos Comprometido	8.2.5 Presupuesto de Egresos Devengado
						8.2.5 Presupuesto de Egresos Devengado	8.2.6 Presupuesto de Egresos Ejercido
						8.2.6 Presupuesto de Egresos Ejercido	8.2.7 Presupuesto de Egresos Pagado
6	Por la expedición de la Cuenta por Liquidar Certificada para el pago de la adquisición de materiales y suministros con nota de crédito.	Cuenta por Liquidar Certificada.	Eventual			8.2.6 Presupuesto de Egresos Ejercido	8.2.5 Presupuesto de Egresos Devengado
7	Por el pago por adquisición de materiales y suministros con nota de crédito.	Nota de crédito.	Eventual	2.1.1.2 Proveedores por Pagar a Corto Plazo	1.1.2.3 Deudores Diversos por Cobrar a Corto Plazo	8.2.7 Presupuesto de Egresos Pagado	8.2.6 Presupuesto de Egresos Ejercido
8	Por el cobro de la devolución de materiales y suministros (después del pago).	Cheque, ficha de depósito y/o transferencia bancaria.	Eventual	1.1.1.2 Bancos/ Tesorería	1.1.2.3 Deudores Diversos por Cobrar a Corto Plazo		
9	Por el consumo de materiales y suministros por el ente público.	Tarjeta de salida de almacén o documento equivalente.	Frecuente	5.1.2.1 Materiales de Administra-ción, Emisión de Documentos y Artículos Oficiales o 5.1.2.2 Alimentos y Utensilios o 5.1.2.3 Materias Primas y Materiales de Producción y Comerciali-zación o	1.1.5.1 Almacén de Materiales y Suministros de Consumo		

III.1.2 MATERIALES Y SUMINISTROS

No.	CONCEPTO		PERIODI-CIDAD	REGISTRO

		DOCUMENTO FUENTE		CONTABLE		PRESUPUESTAL	
				CARGO	ABONO	CARGO	ABONO
				5.1.2.4 Materiales y Artículos de Construcción y de Reparación o 5.1.2.5 Productos Químicos, Farmacéu-ticos y de Laboratorio o 5.1.2.6 Combustibles, Lubricantes y Aditivos o 5.1.2.7 Vestuario, Blancos, Prendas de Protección y Artículos Deportivos o 5.1.2.8 Materiales y Suministros para Seguridad o 5.1.2.9 Herramientas Refacciones y Accesorios Menores			
	b) Registro de materiales y suministros sin almacén						
10	Por el devengado por adquisición de materiales y suministros. ↭	Factura, contrato, constancia de recepción de los bienes o documento equivalente.	Frecuente	5.1.2.1 Materiales de Administra-ción, Emisión de Documentos y Artículos Oficiales o 5.1.2.2 Alimentos y Utensilios o 5.1.2.3 Materias Primas y Materiales de Producción y Comercia-lización o 5.1.2.4 Materiales y Artículos de Construcción y de Reparación o	2.1.1.2 Proveedores por Pagar a Corto Plazo	8.2.5 Presupuesto de Egresos Devengado	8.2.4 Presupuesto de Egresos Comprometido

III.1.2 MATERIALES Y SUMINISTROS

No.	CONCEPTO		PERIODI-CIDAD	REGISTRO

		DOCUMENTO FUENTE		CONTABLE		PRESUPUESTAL	
				CARGO	ABONO	CARGO	ABONO
				5.1.2.5 Productos Químicos, Farmacéu-ticos y de Laboratorio o 5.1.2.6 Combustibles, Lubricantes y Aditivos o 5.1.2.7 Vestuario, Blancos, Prendas de Protección y Artículos Deportivos o 5.1.2.8 Materiales y Suministros para Seguridad o 5.1.2.9 Herramientas Refacciones y Accesorios Menores			
11	Por la expedición de la cuenta por liquidar certificada para el pago de materiales y suministros. ↭	Cuenta por liquidar certificada o documento equivalente.	Frecuente			8.2.6 Presupuesto de Egresos Ejercido	8.2.5 Presupuesto de Egresos Devengado
12	Por el pago de la adquisición de materiales y suministros. ↭	Cheque, ficha de depósito y/o transferencia bancaria.	Frecuente	2.1.1.2 Proveedores por Pagar a Corto Plazo	1.1.1.2 Bancos/ Tesorería	8.2.7 Presupuesto de Egresos Pagado	8.2.6 Presupuesto de Egresos Ejercido
13	Por la devolución de materiales y suministros (antes del pago).	Tarjeta de salida de almacén o documento equivalente.	Eventual	2.1.1.2 Proveedores por Pagar a Corto Plazo	5.1.2.1 Materiales de Administración, Emisión de Documentos y Artículos Oficiales o	8.2.4 Presupuesto de Egresos Comprome-tido	8.2.5 Presupuesto de Egresos Devengado
					5.1.2.2 Alimentos y Utensilios o 5.1.2.3 Materias Primas y Materiales de Producción y Comerciali-zación o 5.1.2.4 Materiales y Artículos de Construcción y de Reparación o 5.1.2.5 Productos Químicos, Farmacéuticos y de Laboratorio o	8.2.5 Presupuesto de Egresos Devengado	8.2.6 Presupuesto de Egresos Ejercido

III.1.2 MATERIALES Y SUMINISTROS

NO.	CONCEPTO	DOCUMENTO FUENTE	PERIODI-CIDAD	REGISTRO			
				CONTABLE		PRESUPUESTAL	
				CARGO	ABONO	CARGO	ABONO
					5.1.2.6 Combustibles, Lubricantes y Aditivos o 5.1.2.7 Vestuario, Blancos, Prendas de Protección y Artículos Deportivos o 5.1.2.8 Materiales y Suministros para Seguridad o 5.1.2.9 Herramientas Refacciones y Accesorios Menores		
14	Por la devolución de materiales y suministros (después del pago).	Tarjeta de salida de almacén, nota de crédito o documento equivalente.	Frecuente	1.1.2.3 Deudores Diversos por Cobrar a Corto Plazo	5.1.2.1 Materiales de Administración, Emisión de Documentos y Artículos Oficiales o 5.1.2.2 Alimentos y Utensilios o 5.1.2.3 Materias Primas y Materiales de Producción y Comercializa-ción o 5.1.2.4 Materiales y Artículos de Construcción y de Reparación o 5.1.2.5 Productos Químicos, Farmacéuticos y de Laboratorio o 5.1.2.6 Combustibles, Lubricantes y Aditivos o 5.1.2.7 Vestuario, Blancos, Prendas de Protección y Artículos Deportivos o	8.2.4 Presupuesto de Egresos Comprometido 8.2.5 Presupuesto de Egresos Devengado 8.2.6 Presupuesto de Egresos Ejercido	8.2.5 Presupuesto de Egresos Devengado 8.2.6 Presupuesto de Egresos Ejercido 8.2.7 Presupuesto de Egresos Pagado

III.1.2 MATERIALES Y SUMINISTROS

No.	CONCEPTO	DOCUMENTO FUENTE	PERIODI-CIDAD	REGISTRO			
				CONTABLE		PRESUPUESTAL	
				CARGO	ABONO	CARGO	ABONO
					5.1.2.8 Materiales y Suministros para Seguridad o 5.1.2.9 Herramientas, Refacciones y Accesorios Menores		
15	Por la expedición de la cuenta por liquidar certificada para el pago de materiales y suministros con nota de crédito. ↭	Cuenta por liquidar certificada o documento equivalente.	Frecuente			8.2.6 Presupuesto de Egresos Ejercido	8.2.5 Presupuesto de Egresos Devengado
16	Por el pago por adquisición de materiales y suministros con nota de crédito.	Nota de crédito.	Frecuente	2.1.1.2 Proveedores por Pagar a Corto Plazo	1.1.2.3 Deudores Diversos por Cobrar a Corto Plazo	8.2.7 Presupuesto de Egresos Pagado	8.2.6 Presupuesto de Egresos Ejercido
17	Por el cobro de la devolución de materiales y suministros (después del pago).	Cheque, ficha de depósito y/o transferencia bancaria.	Frecuente	1.1.1.2 Bancos/ Tesorería	1.1.2.3 Deudores Diversos por Cobrar a Corto Plazo		
	NOTA: ↭ **Registros automáticos.** **Se complementa con la guía V.2.2. Anticipos a Proveedores.**						

III.1.3 SERVICIOS GENERALES

No.	CONCEPTO	DOCUMENTO FUENTE	PERIODI-CIDAD	REGISTRO			
				CONTABLE		PRESUPUESTAL	
				CARGO	ABONO	CARGO	ABONO
1	Por el devengado de contratación de servicios generales. ↭	Factura o documento equivalente.	Frecuente	5.1.3.1 Servicios Básicos o 5.1.3.2 Servicios de Arrenda-miento o 5.1.3.3 Servicios Profesionales, Científicos y Técnicos y Otros Servicios o 5.1.3.4 Servicios Financieros, Bancarios y Comerciales o 5.1.3.5 Servicios de Instalación, Reparación, Manteni-	2.1.1.2 Proveedores por Pagar a Corto Plazo	8.2.5 Presupuesto de Egresos Devengado	8.2.4 Presupuesto de Egresos Comprometido

				miento y Conservación o 5.1.3.6 Servicios de Comunica-ción Social y Publicidad o 5.1.3.7 Servicios de Traslado y Viáticos o 5.1.3.8 Servicios Oficiales o 5.1.3.9 Otros Servicios Generales			
2	Por la expedición de la cuenta por liquidar certificada para el pago de servicios generales. ↭	Cuenta por liquidar certificada o documento equivalente.	Frecuente			8.2.6 Presupuesto de Egresos Ejercido	8.2.5 Presupuesto de Egresos Devengado
3	Por el pago por la adquisición de servicios generales. ↭	Cheque, ficha de depósito y/o transferencia bancaria.	Frecuente	2.1.1.2 Proveedores por Pagar a Corto Plazo	1.1.1.2 Bancos/ Tesorería	8.2.7 Presupuesto de Egresos Pagado	8.2.6 Presupuesto de Egresos Ejercido
	NOTA: ↭ **Registros automáticos.**						

III.1.4 TRANSFERENCIAS, ASIGNACIONES, SUBSIDIOS Y OTRAS AYUDAS

No.	CONCEPTO	DOCUMENTO FUENTE	PERIODI-CIDAD	REGISTRO			
				CONTABLE		PRESUPUESTAL	
				CARGO	ABONO	CARGO	ABONO
1	Por el devengado de transferencias internas y asignaciones al sector público. ↭	Oficio de autorización o documento equivalente.	Frecuente	5.2.1.1 Asignaciones al Sector Público o 5.2.1.2 Transferen-cias Internas al Sector Público	2.1.1.5 Transferencias Otorgadas por Pagar a Corto Plazo	8.2.5 Presupuesto de Egresos Devengado	8.2.4 Presupuesto de Egresos Comprome-tido
2	Por la expedición de la cuenta por liquidar certificada para el pago de transferencias internas, y asignaciones al sector público. ↭	Cuenta por liquidar certificada o documento equivalente.	Frecuente			8.2.6 Presupuesto de Egresos Ejercido	8.2.5 Presupuesto de Egresos Devengado
3	Por el pago de transferencias internas y asignaciones al sector público. ↭	Cheques, ficha de depósito y/o transferencia bancaria.	Frecuente	2.1.1.5 Transferen-cias Otorgadas por Pagar a Corto Plazo	1.1.1.2 Bancos/ Tesorería	8.2.7 Presupuesto de Egresos Pagado	8.2.6 Presupuesto de Egresos Ejercido
4	Por el devengado de transferencias al resto del sector público. ↭	Oficio de autorización o documento equivalente.	Frecuente	5.2.2.1 Transferen-cias a Entidades Paraestatales o 5.2.2.2 Transferen-cias a Entidades Federativas y Municipios	2.1.1.5 Transferencias Otorgadas por Pagar a Corto Plazo	8.2.5 Presupuesto de Egresos Devengado	8.2.4 Presupuesto de Egresos Comprometido

5	Por la expedición de la cuenta por liquidar certificada para el pago de las transferencias al resto del sector público. ↭	Cuenta por liquidar certificada o documento equivalente.	Frecuente			8.2.6 Presupuesto de Egresos Ejercido	8.2.5 Presupuesto de Egresos Devengado
6	Por el pago de las transferencias al resto del sector público. ↭	Cheques, ficha de depósito y/o transferencia bancaria.	Frecuente	2.1.1.5 Transferen-cias Otorgadas por Pagar a Corto Plazo	1.1.1.2 Bancos/ Tesorería	8.2.7 Presupuesto de Egresos Pagado	8.2.6 Presupuesto de Egresos Ejercido
7	Por el devengado de subsidios y subvenciones.	Calendario de pagos del convenio.	Frecuente	5.2.3.1 Subsidios o 5.2.3.2 Subvencio-nes	2.1.1.5 Transferencias Otorgadas por Pagar a Corto Plazo	8.2.5 Presupuesto de Egresos Devengado	8.2.4 Presupuesto de Egresos Comprometido
8	Por la expedición de la cuenta por liquidar certificada para el pago de los subsidios y subvenciones. ↭	Cuenta por liquidar certificada o documento equivalente.	Frecuente			8.2.6 Presupuesto de Egresos Ejercido	8.2.5 Presupuesto de Egresos Devengado
9	Por el pago de subsidios y subvenciones. ↭	Cheque, ficha de depósito y/o transferencia bancaria.	Frecuente	2.1.1.5 Transferen-cias Otorgadas por Pagar a Corto Plazo	1.1.1.2 Bancos/ Tesorería	8.2.7 Presupuesto de Egresos Pagado	8.2.6 Presupuesto de Egresos Ejercido
10	Por el devengado de ayudas sociales. ↭	Calendario de pagos del convenio.	Frecuente	5.2.4.1 Ayudas Sociales a Personas o 5.2.4.2 Becas o 5.2.4.3 Ayudas Sociales a Instituciones o 5.2.4.4 Ayudas Socia-les por Desas-tres Naturales y Otros Siniestros	2.1.1.5 Transferencias Otorgadas por Pagar a Corto Plazo	8.2.5 Presupuesto de Egresos Devengado	8.2.4 Presupuesto de Egresos Comprometido

III.1.4 TRANSFERENCIAS, ASIGNACIONES, SUBSIDIOS Y OTRAS AYUDAS

No.	CONCEPTO	DOCUMENTO FUENTE	PERIODI-CIDAD	REGISTRO			
				CONTABLE		PRESUPUESTAL	
				CARGO	ABONO	CARGO	ABONO
11	Por la expedición de la cuenta por liquidar certificada para el pago de ayudas sociales. ↭	Cuenta por liquidar certificada o documento equivalente.	Frecuente			8.2.6 Presupuesto de Egresos Ejercido	8.2.5 Presupuesto de Egresos Devengado
12	Por el pago de ayudas sociales. ↭	Cheque, ficha de depósito y/o transferencia bancaria.	Frecuente	2.1.1.5 Transferen-cias Otorgadas por Pagar a Corto Plazo	1.1.1.2 Bancos/ Tesorería	8.2.7 Presupuesto de Egresos Pagado	8.2.6 Presupuesto de Egresos Ejercido
13	Por el devengado de pensiones y jubilaciones. ↭	Oficio de autorización o documento equivalente.	Frecuente	5.2.5.1 Pensiones o 5.2.5.2 Jubilaciones o 5.2.5.9 Otras Pensiones y Jubilaciones	2.1.1.5 Transferencias Otorgadas por Pagar a Corto Plazo	8.2.5 Presupuesto de Egresos Devengado	8.2.4 Presupuesto de Egresos Comprometido
14	Por la expedición de la cuenta por liquidar certificada para el pago de pensiones y jubilaciones. ↭	Cuenta por liquidar certificada o documento equivalente.	Frecuente			8.2.6 Presupuesto de Egresos Ejercido	8.2.5 Presupuesto de Egresos Devengado
15	Por el pago de pensiones y jubilaciones. ↭	Cheque, ficha de depósito y/o transferencia bancaria.	Frecuente	2.1.1.5 Transferen-cias Otorgadas	1.1.1.2 Bancos/ Tesorería	8.2.7 Presupuesto de Egresos Pagado	8.2.6 Presupuesto de Egresos Ejercido

				por Pagar a Corto Plazo			
16	Por el devengado de transferencias a fideicomisos, mandatos y contratos análogos. ↭	Calendario de pago del contrato.	Frecuente	5.2.6.1 Transferencias a Fideicomisos, Mandatos y Contratos Análogos al Gobierno o 5.2.6.2 Transferencias a Fideicomisos, Mandatos y Contratos Análogos a Entidades Paraestatales	2.1.1.5 Transferencias Otorgadas por Pagar a Corto Plazo	8.2.5 Presupuesto de Egresos Devengado	8.2.4 Presupuesto de Egresos Comprometido
17	Por la expedición de la cuenta por liquidar certificada para el pago de transferencias a fideicomisos, mandatos y contratos análogos. ↭	Cuenta por liquidar certificada o documento equivalente.	Frecuente			8.2.6 Presupuesto de Egresos Ejercido	8.2.5 Presupuesto de Egresos Devengado
18	Por el pago de transferencias a fideicomisos, mandatos y contratos análogos. ↭	Cheque, ficha de depósito y/o transferencia bancaria.	Frecuente	2.1.1.5 Transferencias Otorgadas por Pagar a Corto Plazo	1.1.1.2 Bancos/ Tesorería	8.2.7 Presupuesto de Egresos Pagado	8.2.6 Presupuesto de Egresos Ejercido
19	Por el devengado de transferencias a la seguridad social por obligación de Ley.	Calendario de pago o documento equivalente.	Frecuente	5.2.7.1 Transferencias por Obligación de Ley	2.1.1.5 Transferencias Otorgadas por Pagar a Corto Plazo	8.2.5 Presupuesto de Egresos Devengado	8.2.4 Presupuesto de Egresos Comprometido
20	Por la expedición de la cuenta por liquidar certificada para el pago de transferencias a la seguridad social por obligación de Ley.	Cuenta por liquidar certificada o documento equivalente.	Frecuente			8.2.6 Presupuesto de Egresos Ejercido	8.2.5 Presupuesto de Egresos Devengado
21	Por el pago de las transferencias a la seguridad social por obligación de Ley.	Cheque, ficha de depósito y/o transferencia bancaria.	Frecuente	2.1.1.5 Transferencias Otorgadas por Pagar a Corto Plazo	1.1.1.2 Bancos/ Tesorería	8.2.7 Presupuesto de Egresos Pagado	8.2.6 Presupuesto de Egresos Ejercido

III.1.4 TRANSFERENCIAS, ASIGNACIONES, SUBSIDIOS Y OTRAS AYUDAS

No.	CONCEPTO	DOCUMENTO FUENTE	PERIODI-CIDAD	REGISTRO			
				CONTABLE		PRESUPUESTAL	
				CARGO	ABONO	CARGO	ABONO
22	Por el devengado de donativos.	Oficio de autorización o documento equivalente.	Frecuente	5.2.8.1 Donativos a Instituciones sin Fines de Lucro o 5.2.8.2 Donativos a Entidades Federativas y Municipios o 5.2.8.3 Donativos a Fideicomisos, Mandatos y Contratos Análogos Privados o 5.2.8.4 Donativos a Fideicomisos, Mandatos y Contratos	2.1.1.5 Transferencias Otorgadas por Pagar a Corto Plazo	8.2.5 Presupuesto de Egresos Devengado	8.2.4 Presupuesto de Egresos Comprometido

				Análogos Estatales o 5.2.8.5 Donativos Internacio-nales			
23	Por la expedición de la cuenta por liquidar certificada para el pago de donativos.	Cuenta por liquidar certificada o documento equivalente.	Frecuente			8.2.6 Presupuesto de Egresos Ejercido	8.2.5 Presupuesto de Egresos Devengado
24	Por el pago de los donativos	Cheque, ficha de depósito y/o transferencia bancaria.	Frecuente	2.1.1.5 Transferen-cias Otorgadas por Pagar a Corto Plazo	1.1.1.2 Bancos/ Tesorería	8.2.7 Presupuesto de Egresos Pagado	8.2.6 Presupuesto de Egresos Ejercido
25	Por el devengado de transferencias al exterior. ↭	Calendario de pago del convenio o documento equivalente.	Frecuente	5.2.9.1 Transferen-cias al Exterior a Gobiernos Extranjeros y Organismos Internacio-nales o 5.2.9.2 Transferen-cias al Sector Privado Externo	2.1.1.5 Transferencias Otorgadas por Pagar a Corto Plazo	8.2.5 Presupuesto de Egresos Devengado	8.2.4 Presupuesto de Egresos Comprometido
26	Por la expedición de la cuenta por liquidar certificada para el pago de transferencias al exterior. ↭	Cuenta por liquidar certificada o documento equivalente.	Frecuente			8.2.6 Presupuesto de Egresos Ejercido	8.2.5 Presupuesto de Egresos Devengado
27	Por el pago de transferencias al exterior. ↭	Cheque, ficha de depósito y/o Transferencia bancaria.	Frecuente	2.1.1.5 Transferen-cias Otorgadas por Pagar a Corto Plazo	1.1.1.2 Bancos/ Tesorería	8.2.7 Presupuesto de Egresos Pagado	8.2.6 Presupuesto de Egresos Ejercido
	NOTA: ↭ **Registros automáticos.**						

III.1.5 PARTICIPACIONES Y APORTACIONES

No.	CONCEPTO	DOCUMENTO FUENTE	PERIODI-CIDAD	REGISTRO			
				CONTABLE		PRESUPUESTAL	
				CARGO	ABONO	CARGO	ABONO
1	Por el devengado de participaciones. ↭	Calendario de pago de convenio o documento equivalente.	Frecuente	5.3.1.1 Participacio-nes de la Federación a Entidades Federativas y Municipios o 5.3.1.2 Participacio-nes de las Entidades Federativas a los Municipios	2.1.1.4 Participacio-nes y Aportaciones por Pagar a CP	8.2.5 Presupuesto de Egresos Devengado	8.2.4 Presupuesto de Egresos Comprome-tido
2	Por el devengado de aportaciones. ↭	Calendario de pago de convenio documento equivalente.	Frecuente	5.3.2.1 Aportacio-nes de la Federación a Entidades	2.1.1.4 Participacio-nes y Aportaciones por Pagar a CP	8.2.5 Presupuesto de Egresos Devengado	8.2.4 Presupuesto de Egresos Comprometido

				Federativas y Municipios o 5.3.2.2 Aportacio-nes de las Entidades Federativas a los Municipios			
3	Por el devengado de convenios. ↭	Calendario de pago de convenio o documento equivalente.	Frecuente	5.3.3.1 Convenios de Reasignación o 5.3.3.2 Convenios de Descentrali-zación y Otros	2.1.1.4 Participacio-nes y Aportaciones por Pagar a CP	8.2.5 Presupuesto de Egresos Devengado	8.2.4 Presupuesto de Egresos Comprometido
4	Por la expedición de la cuenta por liquidar certificada para el pago de participaciones, aportaciones y convenios. ↭	Cuenta por liquidar certificada o documento equivalente.	Frecuente			8.2.6 Presupuesto de Egresos Ejercido	8.2.5 Presupuesto de Egresos Devengado
5	Por el pago de participaciones, aportaciones y convenios. ↭	Oficio de autorización, cheque, ficha de depósito y/o transferencia bancaria.	Frecuente	2.1.1.4 Participacio-nes y Aportaciones por Pagar a CP	1.1.1.2 Bancos/ Tesorería	8.2.7 Presupuesto de Egresos Pagado	8.2.6 Presupuesto de Egresos Ejercido
	NOTA: **↭ Registros automáticos.**						

III.1.6 Intereses, Comisiones y Otros Gastos de la Deuda Pública

No.	CONCEPTO	DOCUMENTO FUENTE	PERIODI-CIDAD	REGISTRO			
				CONTABLE		PRESUPUESTAL	
				CARGO	ABONO	CARGO	ABONO
1	Por el devengado de los intereses, comisiones y otros gastos de la deuda pública. ↭	Oficio de autorización, calendario de pago, contrato.	Frecuente	5.4.1.1 Intereses de la Deuda Pública Interna o 5.4.1.2 Intereses de la Deuda Pública Externa o 5.4.2.1 Comisiones de la Deuda Pública Interna o 5.4.2.2 Comisiones de la Deuda Pública Externa o 5.4.3.1 Gastos de la Deuda Pública Interna o 5.4.3.2 Gastos de la Deuda	2.1.1.6 Intereses y Comisiones por Pagar a Corto Plazo	8.2.5 Presupuesto de Egresos Devengado	8.2.4 Presupuesto de Egresos Comprometido

				Pública Externa o 5.4.4.1 Costo por Coberturas			
2	Por la expedición de la cuenta por liquidar certificada para el pago de intereses, comisiones y otros gastos de la deuda pública. ↭	Cuenta por liquidar certificada o documento equivalente.	Frecuente			8.2.6 Presupuesto de Egresos Ejercido	8.2.5 Presupuesto de Egresos Devengado
3	Por el pago de los intereses, comisiones y otros gastos de la deuda pública. ↭	Cheque, ficha de depósito y/o transferencia bancaria.	Frecuente	2.1.1.6 Intereses y Comisiones por Pagar a Corto Plazo	1.1.1.2 Bancos/ Tesorería	8.2.7 Presupuesto de Egresos Pagado	8.2.6 Presupuesto de Egresos Ejercido
4	Por el devengado por apoyos financieros. ↭	Acuerdo o documento equivalente.	Frecuente	5.4.5.1 Apoyos Financieros a Intermedia-rios o 5.4.5.2 Apoyos Financieros a Ahorradores y Deudores del Sistema Financiero Nacional	2.1.1.6 Intereses y Comisiones por Pagar a Corto Plazo	8.2.5 Presupuesto de Egresos Devengado	8.2.4 Presupuesto de Egresos Comprometido
5	Por la expedición de la cuenta por liquidar certificada para el pago de apoyos financieros. ↭	Cuenta por liquidar certificada o documento equivalente.	Frecuente			8.2.6 Presupuesto de Egresos Ejercido	8.2.5 Presupuesto de Egresos Devengado
6	Por el pago de apoyos financieros. ↭	Cheque, ficha de depósito y/o transferencia bancaria.	Frecuente	2.1.1.6 Intereses y Comisiones por pagar a Corto Plazo	1.1.1.2 Bancos/ Tesorería	8.2.7 Presupuesto de Egresos Pagado	8.2.6 Presupuesto de Egresos Ejercido
	NOTA: **↭ Registros automáticos.**						

III.2.1 COMPRA DE BIENES

No.	CONCEPTO	DOCUMENTO FUENTE	PERIODI-CIDAD	REGISTRO			
				CONTABLE		PRESUPUESTAL	
				CARGO	ABONO	CARGO	ABONO
	EJEMPLO PARA BIENES INMUEBLES						
1	Por el devengado de la adquisición de bienes inmuebles. ↭	Acta de recepción de bienes o documento equivalente.	Frecuente	1.2.3.1 Terrenos o 1.2.3.2 Viviendas o 1.2.3.3 Edificios no Habitacio-nales o 1.2.3.9 Otros Bienes Inmuebles	2.1.1.2 Proveedores por Pagar a Corto Plazo	8.2.5 Presupuesto de Egresos Devengado	8.2.4 Presupuesto de Egresos Comprometido
2	Por la expedición de cuenta por liquidar certificada por la adquisición de bienes inmuebles.↭	Cuenta por liquidar certificada o documento equivalente.	Frecuente			8.2.6 Presupuesto de Egresos Ejercido	8.2.5 Presupuesto de Egresos Devengado
3	Por el pago de la adquisición de bienes inmuebles. ↭	Cheque, ficha de depósito y/o transferencia bancaria.	Frecuente	2.1.1.2 Proveedores por Pagar a Corto Plazo	1.1.1.2 Bancos/ Tesorería	8.2.7 Presupuesto de Egresos Pagado	8.2.6 Presupuesto de Egresos Ejercido
	Reconocimiento posterior a la compra						

4	Por el incremento del valor de los bienes derivado de la actualización por revaluación. *Adición DOF 22-12-2014*	Evidencia documental del valor actualizado	Eventual	1.2.3.1 Terrenos o 1.2.3.2 Viviendas o 1.2.3.3 Edificios no Habitacio-nales o 1.2.3.4 Infraestru-tura	3.2.3.1 Revalúo de Bienes Inmuebles		
5	Por el decremento del valor de los bienes derivado de la actualización por revaluación. *Adición DOF 22-12-2014*	Evidencia documental del valor actualizado	Eventual	3.2.3.1 Revalúo de Bienes Inmuebles	1.2.3.1 Terrenos o 1.2.3.2 Viviendas o 1.2.3.3 Edificios no Habitacio-nales o 1.2.3.4 Infraestru-tura		
6	Por la baja de bienes derivado por pérdida, obsolescencia, deterioro, extravío, robo o siniestro, entre otros. *Adición DOF 22-12-2014*	Evidencia documental de la baja	Eventual	5.5.1.8 Disminución de Bienes por pérdida, obsolescencia y deterioro	1.2.3.1 Terrenos o 1.2.3.2 Viviendas o		

III.2.1 Compra de Bienes

No.	CONCEPTO	DOCUMENTO FUENTE	PERIODI-CIDAD	REGISTRO			
				CONTABLE		PRESUPUESTAL	
				CARGO	ABONO	CARGO	ABONO
					1.2.3.3 Edificios no Habitacio-nales o 1.2.3.4 Infraestru-tura		
	- Cancelación del saldo del valor actualizado registrado como incremento *Adición DOF 22-12-2014*			3.2.3.1 Revalúo de Bienes Inmuebles			
	- Cancelación del saldo del valor actualizado registrado como decremento *Adición DOF 22-12-2014*				3.2.3.1 Revalúo de Bienes Inmuebles		

III.2.2 Ejecución de Obras Públicas en Bienes de Dominio Público

No.	CONCEPTO	DOCUMENTO FUENTE	PERIODI-CIDAD	REGISTRO			
				CONTABLE		PRESUPUESTAL	
				CARGO	ABONO	CARGO	ABONO

	Obras por contrato						
1	Por los estudios, formulación y evaluación de proyectos por obras públicas en bienes de dominio público por contrato. ↭	Factura o contrato.	Frecuente	1.2.7.1 Estudios, Formulación y Evaluación de Proyectos	2.1.1.3 Contratistas por Obras Públicas por Pagar a Corto Plazo	8.2.5 Presupuesto de Egresos Devengado	8.2.4 Presupuesto de Egresos Comprometido
2	Por la expedición de la cuenta por liquidar certificada para el pago de los estudios, formulación y evaluación de proyectos por obras públicas en bienes de dominio público por contrato. ↭	Cuenta por liquidar certificada o documento equivalente.	Frecuente			8.2.6 Presupuesto de Egresos Ejercido	8.2.5 Presupuesto de Egresos Devengado
3	Por el pago de los estudios, formulación y evaluación de proyectos por obras públicas en bienes de dominio público por contrato. ↭	Cheque, ficha de depósito y/o transferencia bancaria.	Frecuente	2.1.1.3 Contratistas por Obras Públicas por Pagar a Corto Plazo	1.1.1.2 Bancos/ Tesorería 2.1.1.7 Retenciones y Contribuciones por Pagar a Corto Plazo	8.2.7 Presupuesto de Egresos Pagado	8.2.6 Presupuesto de Egresos Ejercido
4	Por la capitalización de los estudios, formulación y evaluación de proyectos por obras públicas en bienes de dominio público por contrato.	Expediente de obra.	Frecuente	1.2.3.5 Construccio-nes en Proceso en Bienes de Dominio Público 1.2.3.5.1 Edificación Habitacional en Proceso 1.2.3.5.2 Edificación no Habitacional en Proceso 1.2.3.5.3 Construcción de Obras para el Abasteci-miento de Agua, Petróleo, Gas, Electricidad y Telecomu-nicaciones en Proceso 1.2.3.5.4 División de Terrenos y Construcción de Obras de Urbanización en Proceso	1.2.7.1 Estudios, Formulación y Evaluación de Proyectos		
5	Por el devengado de obras públicas en bienes de dominio público por contrato. ↭	Estimación de obra o finiquito debidamente validados.	Frecuente	1.2.3.5 Construc-ciones en Proceso en Bienes de Dominio Público 1.2.3.5.1 Edificación Habitacional en Proceso 1.2.3.5.2 Edificación no Habitacional en Proceso	2.1.1.3 Contratistas por Obras Públicas por Pagar a Corto Plazo	8.2.5 Presupuesto de Egresos Devengado	8.2.4 Presupuesto de Egresos Comprometido

III.2.2 EJECUCIÓN DE OBRAS PÚBLICAS EN BIENES DE DOMINIO PÚBLICO

No.	CONCEPTO	DOCUMENTO FUENTE	PERIODI-CIDAD	REGISTRO	
				CONTABLE	PRESUPUESTAL

				CARGO	ABONO	CARGO	ABONO
				1.2.3.5.3 Construcción de Obras para el Abasteci-miento de Agua, Petróleo, Gas, Electricidad y Telecomu-nicaciones en Proceso 1.2.3.5.4 División de Terrenos y Construcción de Obras de Urbanización en Proceso 1.2.3.5.5 Construcción de Vías de Comunica-ción en Proceso 1.2.3.5.6 Otras Construc-ciones de Ingeniería Civil u Obra Pesada en Proceso 1.2.3.5.7 Instalaciones y Equipamiento en Construc-ciones en Proceso 1.2.3.5.9 Trabajos de Acabados en Edificaciones y Otros Trabajos Especializa-dos en Proceso			
6	Por la expedición de la cuenta por liquidar certificada para el pago de obras públicas en bienes de dominio público por contrato. ↭	Cuenta por liquidar certificada o documento equivalente.	Frecuente			8.2.6 Presupuesto de Egresos Ejercido	8.2.5 Presupuesto de Egresos Devengado
7	Por el pago de obras públicas en bienes de dominio público por contrato. ↭	Cheque, ficha de depósito y/o transferencia bancaria.	Frecuente	2.1.1.3 Contratistas por Obras públicas por Pagar a Corto Plazo	1.1.1.2 Bancos/ Tesorería 2.1.1.7 Retenciones y Contribuciones por Pagar a Corto Plazo	8.2.7 Presupuesto de Egresos Pagado	8.2.6 Presupuesto de Egresos Ejercido
8	Por el registro de la obra pública no capitalizable, al concluir la obra por el importe correspondiente a los recursos del mismo ejercicio. *Adición DOF 22-12-2014*	Documento soporte de la conclusión de la obra.	Frecuente	5.6.1.1 Cons-trucción en Bienes no Capitaliza-ble	1.2.3.4 Infraestruc-tura 1.2.3.5 Construc-ciones en Proceso en Bienes de Dominio Público		
	Por el registro de la obra pública no capitalizable, al concluir la obra por el importe correspondiente a los recursos de ejercicios anteriores. *Adición DOF 22-12-2014*			3.2.2 Resultado de Ejercicios Anteriores			

III.2.2 Ejecución de Obras Públicas en Bienes de Dominio Público

No.	CONCEPTO	DOCUMENTO FUENTE	PERIODI-CIDAD	REGISTRO			
				CONTABLE		PRESUPUESTAL	
				CARGO	ABONO	CARGO	ABONO

1	**Obras por administración** Por el devengado de gastos de servicios personales de obras públicas en bienes de dominio público, por administración con tipo de gasto de capital. ↭	Resumen de nómina, lista de raya o documento equivalente.	Frecuente	5.1.1.1 Remunera-ciones al Personal de Carácter Permanente o 5.1.1.2 Remunera-ciones al Personal de Carácter Transitorio o 5.1.1.3 Remunera-ciones Adicionales y Especiales o 5.1.1.5 Otras Prestaciones Sociales y Económicas o 5.1.1.6 Pago de Estímulos a Servidores Públicos	2.1.1.1 Servicios Personales por Pagar a Corto Plazo o 2.1.1.7 Retenciones y Contribuciones por Pagar a Corto Plazo	8.2.5 Presupuesto de Egresos Devengado	8.2.4 Presupuesto de Egresos Comprometido
2	Por la capitalización de servicios personales a construcciones en proceso de bienes de dominio público, por administración (registro simultáneo con 1).	Expediente de obra.	Frecuente	1.2.3.5 Construc-ciones en Proceso en Bienes de Dominio Público 1.2.3.5.1 Edificación Habitacional en Proceso o 1.2.3.5.2 Edificación no Habitacional en Proceso o 1.2.3.5.3 Construc-ción de Obras para el Abasteci-miento de Agua, Petróleo, Gas, Electricidad y Telecomu-nicaciones en Proceso o 1.2.3.5.4 División de Terrenos y Construcción de Obras de Urbanización en Proceso o	5.1.1.1 Remunera-ciones al Personal de Carácter Permanente o 5.1.1.2 Remunera-ciones al Personal de Carácter Transitorio o 5.1.1.3 Remunera-ciones Adicionales y Especiales o 5.1.1.5 Otras Prestaciones Sociales y Económicas o 5.1.1.6 Pago de Estímulos a Servidores Públicos		

III.2.2 Ejecución de Obras Públicas en Bienes de Dominio Público

No.	CONCEPTO	DOCUMENTO FUENTE	PERIODI-CIDAD	REGISTRO			
				CONTABLE		PRESUPUESTAL	
				CARGO	ABONO	CARGO	ABONO

				1.2.3.5.5 Construcción de Vías de Comunica-ción en Proceso o 1.2.3.5.6 Otras Construc-ciones de Ingeniería Civil u Obra Pesada en Proceso o 1.2.3.5.7 Instalaciones y Equipamien-to en Construc-ciones en Proceso o 1.2.3.5.9 Trabajos de Acabados en Edificaciones y Otros Trabajos Especializa-dos en Proceso			
3	Por la expedición de la cuenta por liquidar certificada para el pago de servicios personales de obras públicas en bienes de dominio público por administración con tipo de gasto de capital. ↭	Cuenta por liquidar certificada o documento equivalente.	Frecuente			8.2.6 Presupuesto de Egresos Ejercido	8.2.5 Presupuesto de Egresos Devengado
4	Por el pago de los gastos por servicios personales de obras públicas en bienes de dominio público por administración con tipo de gasto de capital. ↭	Cheque, ficha de depósito y/o transferencia bancaria.	Frecuente	2.1.1.1 Servicios Personales por Pagar a Corto Plazo	1.1.1.2 Bancos/ Tesorería	8.2.7 Presupuesto de Egresos Pagado	8.2.6 Presupuesto de Egresos Ejercido
5	Por el devengado de la adquisición de materiales y suministros de obras públicas en bienes de dominio público, por administración con tipo de gasto de capital. ↭	Factura, contrato, constancia de recepción de los bienes o documento equivalente.	Frecuente	5.1.2.4 Materiales y Artículos de Construcción y de Reparación o 5.1.2.6 Combustibles, Lubricantes y Aditivos o 5.1.2.7 Vestuario, Blancos, Prendas de Protección y Artículos Deportivos o 5.1.2.9 Herramientas, Refacciones y Accesorios Menores	2.1.1.2 Proveedores por Pagar a Corto Plazo	8.2.5 Presupuesto de Egresos Devengado	8.2.4 Presupuesto de Egresos Comprometido
6	Por la capitalización de materiales y suministros a construcciones en proceso de bienes de dominio público, por administración (registro simultáneo con 5).	Expediente de obra.	Frecuente	1.2.3.5 Construc-ciones en Proceso en Bienes de Dominio Público	5.1.2.4 Materiales y Artículos de Construcción y de Reparación o		

III.2.2 Ejecución de Obras Públicas en Bienes de Dominio Público

No.	CONCEPTO	DOCUMENTO FUENTE	PERIODI-CIDAD	REGISTRO			
				CONTABLE		PRESUPUESTAL	
				CARGO	ABONO	CARGO	ABONO
				1.2.3.5.1 Edificación	5.1.2.6 Combustibles,		

				Habitacional en Proceso o 1.2.3.5.2 Edificación no Habitacional en Proceso o 1.2.3.5.3 Construcción de Obras para el Abasteci-miento de Agua, Petróleo, Gas, Electricidad y Telecomu-nicaciones en Proceso o 1.2.3.5.4 División de Terrenos y Construcción de Obras de Urbanización en Proceso o 1.2.3.5.5 Construcción de Vías de Comuni-cación en Proceso o 1.2.3.5.6 Otras Construc-ciones de Ingeniería Civil u Obra Pesada en Proceso o 1.2.3.5.7 Instalaciones y Equipa-miento en Construc-ciones en Proceso o 1.2.3.5.9 Trabajos de Acabados en Edificaciones y Otros Trabajos Especiali-zados en Proceso	Lubricantes y Aditivos o 5.1.2.7 Vestuario, Blancos, Prendas de Protección y Artículos Deportivos o 5.1.2.9 Herramientas, Refacciones y Accesorios Menores		
7	Por la expedición de la cuenta por liquidar certificada para el pago de materiales y suministros de obras públicas en bienes de dominio público, por administración con tipo de gasto de capital. ↭	Cuenta por liquidar certificada o documento equivalente.	Frecuente			8.2.6 Presupuesto de Egresos Ejercido	8.2.5 Presupuesto de Egresos Devengado
8	Por el pago por adquisición de materiales y suministros de obras públicas en bienes de dominio público, por administración con tipo de gasto de capital. ↭	Cheque, ficha de depósito y/o transferencia bancaria.	Frecuente	2.1.1.2 Proveedores por Pagar a Corto Plazo	1.1.1.2 Bancos/ Tesorería	8.2.7 Presupuesto de Egresos Pagado	8.2.6 Presupuesto de Egresos Ejercido

III.2.2 Ejecución de Obras Públicas en Bienes de Dominio Público

No.	CONCEPTO	DOCUMENTO FUENTE	PERIODI-CIDAD	REGISTRO			
				CONTABLE		PRESUPUESTAL	
				CARGO	ABONO	CARGO	ABONO

9	Por el devengado de la contratación de servicios generales de obras públicas en bienes de dominio público, por administración con tipo de gasto de capital. ↭	Contrato, factura o documento equivalente.	Frecuente	5.1.3.1 Servicios Básicos o 5.1.3.2 Servicios de Arrenda-miento o 5.1.3.3 Servicios Profesiona-les, Científicos y Técnicos y Otros Servicios o 5.1.3.5 Servicios de Instalación, Reparación, Manteni-miento y Conservación o 5.1.3.6 Servicios de Comunica-ción Social y Publicidad o 5.1.3.7 Servicios de Traslado y Viáticos o 5.1.3.9 Otros Servicios Generales	2.1.1.2 Proveedores por Pagar a Corto Plazo	8.2.5 Presupuesto de Egresos Devengado	8.2.4 Presupuesto de Egresos Comprometido
10	Por la capitalización de servicios generales, a construcciones en proceso de bienes de dominio público, por administración (registro simultáneo con 9).	Expediente de obra.	Frecuente	1.2.3.5 Construc-ciones en Proceso en Bienes de Dominio Público 1.2.3.5.1 Edificación Habitacional en Proceso o 1.2.3.5.2 Edificación no Habitacional en Proceso o 1.2.3.5.3 Construcción de Obras para el Abasteci-miento de Agua, Petróleo, Gas, Electricidad y Telecomu-nicaciones en Proceso o 1.2.3.5.4 División de Terrenos y Construcción de Obras de Urbanización en Proceso o	5.1.3.1 Servicios Básicos o 5.1.3.2 Servicios de Arrendamiento o 5.1.3.3 Servicios Profesionales, Científicos y Técnicos y Otros Servicios o 5.1.3.5 Servicios de Instalación, Reparación, Mantenimiento y Conservación o 5.1.3.6 Servicios de Comunicación Social y Publicidad o		

III.2.2 Ejecución de Obras Públicas en Bienes de Dominio Público

No.	CONCEPTO	DOCUMENTO FUENTE	PERIODI-CIDAD	REGISTRO			
				CONTABLE		PRESUPUESTAL	
				CARGO	ABONO	CARGO	ABONO
				1.2.3.5.5 Construcción	5.1.3.7 Servicios de		

				de Vías de Comunicación en Proceso o 1.2.3.5.6 Otras Construcciones de Ingeniería Civil u Obra Pesada en Proceso o 1.2.3.5.7 Instalaciones y Equipamiento en Construcciones en Proceso o 1.2.3.5.9 Trabajos de Acabados en Edificaciones y Otros Trabajos Especializados en Proceso	Traslado y Viáticos o 5.1.3.9 Otros Servicios Generales		
11	Por la expedición de la cuenta por liquidar certificada para el pago de servicios generales de obras públicas en bienes de dominio público, por administración con tipo de gasto de capital. ↭	Cuenta por liquidar certificada o documento equivalente.	Frecuente			8.2.6 Presupuesto de Egresos Ejercido	8.2.5 Presupuesto de Egresos Devengado
12	Por el pago de servicios generales de obras públicas en bienes de dominio público, por administración con tipo de gasto de capital. ↭	Cheque, ficha de depósito y/o transferencias bancaria.	Frecuente	2.1.1.2 Proveedores por Pagar a Corto Plazo	1.1.1.2 Bancos/ Tesorería	8.2.7 Presupuesto de Egresos Pagado	8.2.6 Presupuesto de Egresos Ejercido
	Por la expedición de la Cuenta por Liquidar Certificada para el pago de las retenciones a favor de terceros.	Cuenta por Liquidar certificada o documento equivalente.	Frecuente			8.2.6 Presupuesto de Egresos Ejercido	8.2.5 Presupuesto de Egresos Devengado
13	Por el pago de las retenciones a favor de terceros.	Cheque, ficha de depósito y/o transferencias bancaria.	Frecuente	2.1.1.7 Retenciones y Contribuciones por Pagar a Corto Plazo	1.1.1.2 Bancos/ Tesorería	8.2.7 Presupuesto de Egresos Pagado	8.2.6 Presupuesto de Egresos Ejercido
14	Por el registro de la obra pública no capitalizable, al concluir la obra por el importe correspondiente a los recursos del mismo ejercicio. *Adición DOF 22-12-2014*	Expediente de obra.	Frecuente	5.6.1.1 Construcción en Bienes no Capitaliza-ble	1.2.3.4 Infraestructura 1.2.3.5 Construcciones en Proceso en Bienes de Dominio Público		
	Por el registro de la obra pública no capitalizable, al concluir la obra por el importe correspondiente a los recursos de ejercicios anteriores. *Adición DOF 22-12-2014*			3.2.2 Resultado de Ejercicios Anteriores			
	NOTA **Se complementa con la guía V.2.3. Anticipos a Contratistas por Obra Pública.**						

III.2.3 EJECUCIÓN DE OBRAS PÚBLICAS EN BIENES PROPIOS

No.	CONCEPTO	DOCUMENTO FUENTE	PERIODI-CIDAD	REGISTRO			
				CONTABLE		PRESUPUESTAL	
				CARGO	ABONO	CARGO	ABONO
	Obras por contrato						

1	Por los estudios, formulación y evaluación de proyectos de obras públicas en bienes propios por contrato. ↭	Factura o contrato.	Frecuente	1.2.7.1 Estudios, Formulación y Evaluación de Proyectos	2.1.1.3 Contratistas por Obras Públicas por Pagar a Corto Plazo	8.2.5 Presupuesto de Egresos Devengado	8.2.4 Presupuesto de Egresos Comprometido
2	Por la expedición de la cuenta por liquidar certificada para el pago de los estudios, formulación y evaluación de proyectos de obras públicas en bienes propios por contrato. ↭	Cuenta por liquidar certificada o documento equivalente.	Frecuente			8.2.6 Presupuesto de Egresos Ejercido	8.2.5 Presupuesto de Egresos Devengado
3	Por el pago de los estudios, formulación y evaluación de proyectos de obras públicas en bienes propios por contrato. ↭	Cheque, ficha de depósito y/o transferencia bancaria.	Frecuente	2.1.1.3 Contratistas por Obras Públicas por Pagar a Corto Plazo	1.1.1.2 Bancos/ Tesorería 2.1.1.7 Retenciones y Contribuciones por Pagar a Corto Plazo	8.2.7 Presupuesto de Egresos Pagado	8.2.6 Presupuesto de Egresos Ejercido
4	Por la capitalización de los estudios, formulación y evaluación de proyectos de obras públicas en bienes propios por contrato.	Expediente de obra.	Frecuente	1.2.3.6 Construc-ciones en Proceso en Bienes Propios 1.2.3.6.1 Edificación Habitacional en Proceso o 1.2.3.6.2 Edificación no Habitacional en Proceso o 1.2.3.6.3 Construc-ción de Obras para el Abasteci-miento de Agua, Petróleo, Gas, Electricidad y Telecomu-nicaciones en Proceso o 1.2.3.6.4 División de Terrenos y Construcción de Obras de Urbanización en Proceso o 1.2.3.6.5 Construcción de Vías de Comuni-cación en Proceso o 1.2.3.6.6 Otras Construc-ciones de Ingeniería Civil u Obra Pesada en Proceso o	1.2.7.1 Estudios, Formulación y Evaluación de Proyectos		

III.2.3 Ejecución de Obras Públicas en Bienes Propios

No.	CONCEPTO	DOCUMENTO FUENTE	PERIODI-CIDAD	REGISTRO			
				CONTABLE		PRESUPUESTAL	
				CARGO	ABONO	CARGO	ABONO
				1.2.3.6.7 Instalaciones y Equipamiento en Construc-			

				ciones en Proceso o 1.2.3.6.9 Trabajos de Acabados en Edificacio-nes y Otros Trabajos Especiali-zados en Proceso			
5	Por el devengado por obras públicas en bienes propios por contrato. ↭	Estimación de obra o finiquito debidamente validados.	Frecuente	1.2.3.6 Construc-ciones en Proceso en Bienes Propios 1.2.3.6.1 Edificación Habitacional en Proceso o 1.2.3.6.2 Edificación no Habitacional en Proceso o 1.2.3.6.3 Construcción de Obras para el Abaste-cimiento de Agua, Petróleo, Gas, Electricidad y Telecomu-nicaciones en Proceso o 1.2.3.6.4 División de Terrenos y Construcción de Obras de Urbanización en Proceso o 1.2.3.6.5 Construcción de Vías de Comuni-cación en Proceso o 1.2.3.6.6 Otras Construc-ciones de Ingeniería Civil u Obra Pesada en Proceso o	2.1.1.3 Contratistas por Obras Públicas por Pagar a Corto Plazo	8.2.5 Presupuesto de Egresos Devengado	8.2.4 Presupuesto de Egresos Comprometido

III.2.3 Ejecución de Obras Públicas en Bienes Propios

No.	CONCEPTO	DOCUMENTO FUENTE	PERIODI-CIDAD	REGISTRO			
				CONTABLE		PRESUPUESTAL	
				CARGO	ABONO	CARGO	ABONO
				1.2.3.6.7 Instalaciones y Equipa-miento en Construc-ciones en Proceso o			

				1.2.3.6.9 Trabajos de Acabados en Edificacio-nes y Otros Trabajos Especiali-zados en Proceso			
6	Por la expedición de la cuenta por liquidar certificada para el pago de obras públicas en bienes propios por contrato. ↭	Cuenta por liquidar certificada o documento equivalente.	Frecuente			8.2.6 Presupuesto de Egresos Ejercido	8.2.5 Presupuesto de Egresos Devengado
7	Por el pago de obras públicas en bienes propios por contrato. ↭	Cheque, ficha de depósito y/o transferencia bancaria.	Frecuente	2.1.1.3 Contratistas por Obras Públicas por Pagar a Corto Plazo	1.1.1.2 Bancos/ Tesorería 2.1.1.7 Retenciones y Contribuciones por pagar a Corto Plazo	8.2.7 Presupuesto de Egresos Pagado	8.2.6 Presupuesto de Egresos Ejercido
	Obras por administración						
1	Por el devengado de los gastos por servicios personales de obras públicas en bienes propios por administración, con tipo de gasto de capital. ↭	Resumen de nómina, lista de raya o documento equivalente.	Frecuente	5.1.1.1 Remunera-ciones al Personal de Carácter Permanente o 5.1.1.2 Remunera-ciones al Personal de Carácter Transitorio o 5.1.1.3 Remunera-ciones Adicionales y Especiales o 5.1.1.5 Otras Prestaciones Sociales y Económicas o 5.1.1.6 Pago de Estímulos a Servidores Públicos	2.1.1.1 Servicios Personales por Pagar a Corto Plazo o 2.1.1.7 Retenciones y Contribuciones por Pagar a Corto Plazo	8.2.5 Presupuesto de Egresos Devengado	8.2.4 Presupuesto de Egresos Comprometido

III.2.3 Ejecución de Obras Públicas en Bienes Propios

No.	CONCEPTO	DOCUMENTO FUENTE	PERIODI-CIDAD	REGISTRO			
				CONTABLE		PRESUPUESTAL	
				CARGO	ABONO	CARGO	ABONO
2	Por la capitalización de servicios personales a construcciones en proceso de bienes propios por administración (registro simultáneo con 1).	Expediente de obra.	Frecuente	1.2.3.6 Construc-ciones en proceso en Bienes Propios	5.1.1.1 Remunera-ciones al Personal de Carácter Permanente o		

				1.2.3.6.1 Edificación Habitacional en Proceso o 1.2.3.6.2 Edificación no Habitacional en Proceso o 1.2.3.6.3 Construc-ción de Obras para el Abasteci-miento de Agua, Petróleo, Gas, Electricidad y Telecomu-nicaciones en Proceso o 1.2.3.6.4 División de Terrenos y Construc-ción de Obras de Urbaniza-ción en Proceso o 1.2.3.6.5 Construc-ción de Vías de Comuni-cación en Proceso o 1.2.3.6.6 Otras Construc-ciones de Ingeniería Civil u Obra Pesada en Proceso o 1.2.3.6.7 Instalaciones y Equipa-miento en Construc-ciones en Proceso o 1.2.3.6.9 Trabajos de Acabados en Edifica-ciones y Otros Trabajos Especiali-zados en Proceso	5.1.1.2 Remunera-ciones al Personal de Carácter Transitorio o 5.1.1.3 Remunera-ciones Adicionales y Especiales o 5.1.1.5 Otras Prestaciones Sociales y Económicas o 5.1.1.6 Pago de Estímulos a Servidores Públicos		

III.2.3 EJECUCIÓN DE OBRAS PÚBLICAS EN BIENES PROPIOS

No.	CONCEPTO	DOCUMENTO FUENTE	PERIODI-CIDAD	REGISTRO			
				CONTABLE		PRESUPUESTAL	
				CARGO	ABONO	CARGO	ABONO
3	Por la expedición de la cuenta por liquidar certificada para el pago de los gastos por servicios personales de obras públicas en bienes propios por administración con tipo de gasto de capital. ↭	Cuenta por liquidar certificada o documento equivalente.	Frecuente			8.2.6 Presupuesto de Egresos Ejercido	8.2.5 Presupuesto de Egresos Devengado

4	Por el pago de los gastos por servicios personales de obras públicas en bienes propios por administración con tipo de gasto de capital. ↭	Cheque, ficha de depósito y/o transferencia bancaria.	Frecuente	2.1.1.1 Servicios Personales por Pagar a Corto Plazo	1.1.1.2 Bancos/ Tesorería	8.2.7 Presupuesto de Egresos Pagado	8.2.6 Presupuesto de Egresos Ejercido
5	Por el devengado de la adquisición de materiales y suministros de obras públicas en bienes propios por administración con tipo de gasto de capital. ↭	Factura, contrato, constancia de recepción de los bienes o documento equivalente.	Frecuente	5.1.2.4 Materiales y Artículos de Construcción y de Reparación o 5.1.2.6 Combustibles, Lubricantes y Aditivos o 5.1.2.7 Vestuario, Blancos, Prendas de Protección y Artículos Deportivos o 5.1.2.9 Herramientas, Refacciones y Accesorios Menores	2.1.1.2 Proveedores por Pagar a Corto Plazo	8.2.5 Presupuesto de Egresos Devengado	8.2.4 Presupuesto de Egresos Comprometido
6	Por la capitalización de materiales y suministros a construcciones en proceso de bienes propios por administración (registro simultáneo con 5).	Expediente de obra.	Frecuente	1.2.3.6 Construc-ciones en proceso en Bienes Propios 1.2.3.6.1 Edificación Habitacional en Proceso o 1.2.3.6.2 Edificación no Habitacional en Proceso o 1.2.3.6.3 Construcción de Obras para el Abasteci-miento de Agua, Petróleo, Gas, Electricidad y Telecomu-nicaciones en Proceso o 1.2.3.6.4 División de Terrenos y Construcción de Obras de Urbanización en Proceso o	5.1.2.4 Materiales y Artículos de Construcción y de Reparación o 5.1.2.6 Combustibles, Lubricantes y Aditivos o 5.1.2.7 Vestuario, Blancos, Prendas de Protección y Artículos Deportivos o 5.1.2.9 Herramientas, Refacciones y Accesorios Menores		

III.2.3 Ejecución de Obras Públicas en Bienes Propios

No.	CONCEPTO	DOCUMENTO FUENTE	PERIODI-CIDAD	REGISTRO			
				CONTABLE		PRESUPUESTAL	
				CARGO	ABONO	CARGO	ABONO
				1.2.3.6.5 Construcción de Vías de Comuni-			

				cación en Proceso o 1.2.3.6.6 Otras Construc-ciones de Ingeniería Civil u Obra Pesada en Proceso o 1.2.3.6.7 Instalaciones y Equipamiento en Construc-ciones en Proceso o 1.2.3.6.9 Trabajos de Acabados en Edifica-ciones y Otros Trabajos Especiali-zados en Proceso			
7	Por la expedición de la cuenta por liquidar certificada para el pago de la adquisición de materiales y suministros de obras públicas en bienes propios, por administración con tipo de gasto de capital. ↭	Cuenta por liquidar certificada o documento equivalente.	Frecuente			8.2.6 Presupuesto de Egresos Ejercido	8.2.5 Presupuesto de Egresos Devengado
8	Por el pago de la adquisición de materiales y suministros de obras públicas en bienes propios, por administración con tipo de gasto de capital. ↭	Cheque, ficha de depósito y/o transferencia bancaria.	Frecuente	2.1.1.2 Proveedores por Pagar a Corto Plazo	1.1.1.2 Bancos/ Tesorería	8.2.7 Presupuesto de Egresos Pagado	8.2.6 Presupuesto de Egresos Ejercido
9	Por el devengado de contratación de servicios generales de obras públicas en bienes propios, por administración con tipo de gasto de capital. ↭	Contrato, factura o documento equivalente.	Frecuente	5.1.3.1 Servicios Básicos o 5.1.3.2 Servicios de Arrenda-miento o 5.1.3.3 Servicios Profesio-nales, Científicos y Técnicos y Otros Servicios o 5.1.3.5 Servicios de Instalación, Reparación, Mantenimiento y Conserva-ción o	2.1.1.2 Proveedores por Pagar a Corto Plazo	8.2.5 Presupuesto de Egresos Devengado	8.2.4 Presupuesto de Egresos Comprometido

III.2.3 EJECUCIÓN DE OBRAS PÚBLICAS EN BIENES PROPIOS

No.	CONCEPTO	DOCUMENTO FUENTE	PERIODI-CIDAD	REGISTRO			
				CONTABLE		PRESUPUESTAL	
				CARGO	ABONO	CARGO	ABONO
				5.1.3.6 Servicios de Comunica-			

				ción Social y Publicidad o 5.1.3.7 Servicios de Traslado y Viáticos o 5.1.3.9 Otros Servicios Generales			
10	Por la capitalización de los servicios generales a construcciones en proceso de bienes propios por administración (registro simultáneo con 9).	Expediente de obra.	Frecuente	1.2.3.6 Construc-ciones en proceso en Bienes Propios 1.2.3.6.1 Edificación Habitacional en Proceso o 1.2.3.6.2 Edificación no Habitacional en Proceso o 1.2.3.6.3 Construc-ción de Obras para el Abasteci-miento de Agua, Petróleo, Gas, Electricidad y Telecomu-nicaciones en Proceso o 1.2.3.6.4 División de Terrenos y Construc-ción de Obras de Urbaniza-ción en Proceso o 1.2.3.6.5 Construc-ción de Vías de Comunica-ción en Proceso o 1.2.3.6.6 Otras Construc-ciones de Ingeniería Civil u Obra Pesada en Proceso o 1.2.3.6.7 Instala-ciones y Equipa-miento en Construc-ciones en Proceso o	5.1.3.1 Servicios Básicos o 5.1.3.2 Servicios de Arrenda-miento o 5.1.3.3 Servicios Profesio-nales, Científicos y Técnicos y Otros Servicios o 5.1.3.5 Servicios de Instalación, Reparación, Mantenimiento y Conservación o 5.1.3.6 Servicios de Comunica-ción Social y Publicidad o 5.1.3.7 Servicios de Traslado y Viáticos o 5.1.3.9 Otros Servicios Generales		

III.2.3 EJECUCIÓN DE OBRAS PÚBLICAS EN BIENES PROPIOS

No.	CONCEPTO	DOCUMENTO FUENTE	PERIODI-CIDAD	REGISTRO			
				CONTABLE		PRESUPUESTAL	
				CARGO	ABONO	CARGO	ABONO
				1.2.3.6.9 Trabajos de Acabados en Edifica-ciones y Otros			

				Trabajos Especializados en Proceso			
11	Por la expedición de la cuenta por liquidar certificada para el pago de servicios generales de obras públicas en bienes propios, por administración con tipo de gasto de capital. ↭	Cuenta por liquidar certificada o documento equivalente.	Frecuente			8.2.6 Presupuesto de Egresos Ejercido	8.2.5 Presupuesto de Egresos Devengado
12	Por el pago de los servicios generales de obras públicas en bienes propios, por administración con tipo de gasto de capital. ↭	Cheque, ficha de depósito y/o transferencia bancaria.	Frecuente	2.1.1.2 Proveedores por Pagar a Corto Plazo	1.1.1.2 Bancos/ Tesorería	8.2.7 Presupuesto de Egresos Pagado	8.2.6 Presupuesto de Egresos Ejercido
13	Por la activación de construcciones en proceso de bienes propios, por administración a bienes inmuebles e infraestructura; a la conclusión de la obra.	Expediente de obra.	Frecuente	1.2.3.2 Viviendas o 1.2.3.3 Edificios no Habitacionales o 1.2.3.4 Infraestructura 1.2.3.4.1 Infraestructura de Carreteras o 1.2.3.4.2 Infraestructura Ferroviaria y Multimodal o 1.2.3.4.3 Infraestructura Portuaria o 1.2.3.4.4 Infraestructura Aeroportuaria o 1.2.3.4.5 Infraestructura de Telecomunicaciones o 1.2.3.4.6 Infraestructura de Agua Potable, Saneamiento, Hidroagrícola y Control de Inundaciones o 1.2.3.4.7 Infraestructura Eléctrica o	1.2.3.6 Construcciones en Proceso en Bienes Propios 1.2.3.6.1 Edificación Habitacional en Proceso o 1.2.3.6.2 Edificación no Habitacional en Proceso o 1.2.3.6.3 Construcción de Obras para el Abastecimiento de Agua, Petróleo, Gas, Electricidad y Telecomunicaciones en Proceso o 1.2.3.6.4 División de Terrenos y Construcción de Obras de Urbanización en Proceso o 1.2.3.6.5 Construcción de Vías de Comunicación en Proceso o 1.2.3.6.6 Otras Construcciones de Ingeniería Civil u Obra Pesada en Proceso o		

III.2.3 Ejecución de Obras Públicas en Bienes Propios

No.	CONCEPTO	DOCUMENTO FUENTE	PERIODICIDAD	REGISTRO			
				CONTABLE		PRESUPUESTAL	
				CARGO	ABONO	CARGO	ABONO
				1.2.3.4.8 Infraestructura de Producción de Hidrocarburos o	1.2.3.6.7 Instalaciones y Equipamiento en Construcciones en Proceso o		

				1.2.3.4.9 Infraestructura de Refinación, Gas y Petroquímica o 1.2.3.9 Otros Bienes Inmuebles	1.2.3.6.9 Trabajos de Acabados en Edificaciones y Otros Trabajos Especializados en Proceso		
14	Por la expedición de la cuenta por liquidar certificada para el pago de las retenciones a favor de terceros. ↭	Cuenta por liquidar certificada o documento equivalente.	Frecuente			8.2.6 Presupuesto de Egresos Ejercido	8.2.5 Presupuesto de Egresos Devengado
15	Por el pago de las retenciones a favor de terceros. ↭	Cheque, ficha de depósito y/o transferencia bancaria.	Frecuente	2.1.1.7 Retenciones y Contribuciones por Pagar a Corto Plazo	1.1.1.2 Bancos/ Tesorería	8.2.7 Presupuesto de Egresos Pagado	8.2.6 Presupuesto de Egresos Ejercido
	NOTA: ↭ **Registros automáticos.**						

IV.2.1 ARRENDAMIENTO FINANCIERO

No.	CONCEPTO	DOCUMENTO FUENTE	PERIODI-CIDAD	REGISTRO			
				CONTABLE		PRESUPUESTAL	
				CARGO	ABONO	CARGO	ABONO
1	Por el arrendamiento financiero a la firma del contrato.	Contrato de arrendamiento financiero.	Frecuente	1.2.7.2 Derechos Sobre Bienes en Régimen de Arrendamiento Financiero 1.2.7.3 Gastos Pagados por Adelantado a Largo Plazo	2.2.3.5 Arrendamiento Financiero a Largo Plazo		
2	Por la porción del arrendamiento financiero de largo plazo a corto plazo	Contrato de arrendamiento financiero.	Frecuente	2.2.3.5 Arrendamiento Financiero a Largo Plazo	2.1.3.3 Porción a Corto Plazo de Arrendamiento Financiero		
3a	Por la disminución sobre los derechos e intereses diferidos del arrendamiento financiero.	Contrato de arrendamiento financiero.	Frecuente	2.1.3.3 Porción a Corto Plazo de Arrendamiento Financiero	1.2.7.2 Derechos Sobre Bienes en Régimen de Arrendamiento Financiero o 1.2.7.3 Gastos Pagados por Adelantado a Largo Plazo		
3b	Por el devengado de los derechos sobre bienes e intereses en arrendamiento financiero.	Contrato de arrendamiento financiero.	Frecuente	5.1.3.2 Servicios de Arrendamiento 5.4.1.1 Intereses de la Deuda Pública Interna o 5.4.1.2 Intereses de la Deuda Pública Externa	2.1.1.2 Proveedores por Pagar a Corto Plazo 2.1.1.9 Otras Cuentas por Pagar a Corto Plazo	8.2.5 Presupuesto de Egresos Devengado	8.2.4 Presupuesto de Egresos Comprometido
3c	Por la expedición de la cuenta por liquidar certificada para el pago de derechos sobre bienes e intereses en arrendamiento financiero. ↭	Cuenta por liquidar certificada o documento equivalente.	Frecuente			8.2.6 Presupuesto de Egresos Ejercido	8.2.5 Presupuesto de Egresos Devengado

3d	Por el pago de los derechos sobre bienes e intereses en arrendamiento financiero.	Cheque, ficha de depósito y/o transferencia bancaria.	Frecuente	2.1.1.2 Proveedores por Pagar a Corto Plazo 2.1.1.9 Otras Cuentas por Pagar a Corto Plazo	1.1.1.2 Bancos/ Tesorería	8.2.7 Presupuesto de Egresos Pagado	8.2.6 Presupuesto de Egresos Ejercido
1	Por el arrendamiento financiero a la firma del contrato.	Contrato de arrendamiento financiero.	Frecuente	1.2.7.2 Derechos Sobre Bienes en Régimen de Arrenda-miento Financiero 1.2.7.3 Gastos Pagados por Adelantado a Largo Plazo	2.2.3.5 Arrendamiento Financiero a Largo Plazo		

IV.2.1 ARRENDAMIENTO FINANCIERO

No.	CONCEPTO	DOCUMENTO FUENTE	PERIODI-CIDAD	REGISTRO			
				CONTABLE		PRESUPUESTAL	
				CARGO	ABONO	CARGO	ABONO
2	Por la porción del arrendamiento financiero de largo plazo a corto plazo	Contrato de arrendamiento financiero.	Frecuente	2.2.3.5 Arrenda-miento Financiero a Largo Plazo	2.1.3.3 Porción a Corto Plazo de Arrendamiento Financiero		
3a	Por la disminución sobre los derechos e intereses diferidos del arrendamiento financiero.	Contrato de arrendamiento financiero.	Frecuente	2.1.3.3 Porción a Corto Plazo de Arrenda-miento Financiero	1.2.7.2 Derechos Sobre Bienes en Régimen de Arrendamiento Financiero o 1.2.7.3 Gastos Pagados por Adelantado a Largo Plazo		
3b	Por el devengado de los derechos sobre bienes e intereses en arrendamiento financiero.	Contrato de arrendamiento financiero.	Frecuente	5.1.3.2 Servicios de Arrenda-miento 5.4.1.1 Intereses de la Deuda Pública Interna o 5.4.1.2 Intereses de la Deuda Pública Externa	2.1.1.2 Proveedores por Pagar a Corto Plazo 2.1.1.9 Otras Cuentas por Pagar a Corto Plazo	8.2.5 Presupuesto de Egresos Devengado	8.2.4 Presupuesto de Egresos Comprome-tido
3c	Por la expedición de la cuenta por liquidar certificada para el pago de derechos sobre bienes e intereses en arrendamiento financiero. ↩↪	Cuenta por liquidar certificada o documento equivalente.	Frecuente			8.2.6 Presupuesto de Egresos Ejercido	8.2.5 Presupuesto de Egresos Devengado
3d	Por el pago de los derechos sobre bienes e intereses en arrendamiento financiero.	Cheque, ficha de depósito y/o transferencia bancaria.	Frecuente	2.1.1.2 Proveedores por Pagar a Corto Plazo 2.1.1.9 Otras Cuentas por Pagar a Corto Plazo	1.1.1.2 Bancos/ Tesorería	8.2.7 Presupuesto de Egresos Pagado	8.2.6 Presupuesto de Egresos Ejercido
3e	Por la incorporación al activo de la porción del arrendamiento financiero (Sin considerar los intereses)	Contrato de arrendamiento financiero.	Frecuente	1.2.9.2 Bienes en Arrenda-	5.1.3.2 Servicios de Arrenda-miento		

	Por la incorporación del bien al Patrimonio al aplicar la opción de compra del contrato de arrendamiento financiero. **NOTA:** **Los registros 3a) a 3e) se realizan de manera simultánea.**	Contrato de arrendamiento financiero.	Frecuente	miento Financiero 1.2.3.1 Terrenos o 1.2.3.2 Viviendas o 1.2.3.3 Edificios no Habita-cionales o 1.2.3.9 Otros Bienes Inmuebles o	1.2.9.2 Bienes en Arrendamiento Financiero		

IV.2.1 ARRENDAMIENTO FINANCIERO

No.	CONCEPTO	DOCUMENTO FUENTE	PERIODI-CIDAD	REGISTRO			
				CONTABLE		PRESUPUESTAL	
				CARGO	ABONO	CARGO	ABONO
				1.2.4.1 Mobiliario y Equipo de Administra-ción 1.2.4.1.1 Muebles de Oficina y Estantería o 1.2.4.1.2 Muebles, Excepto de Oficina y Estantería o 1.2.4.1.3 Equipo de Cómputo y de Tecnologías de la Informacióno 1.2.4.1.9 Otros Mobiliarios y Equipos de Adminis-tración o 1.2.4.2 Mobiliario y Equipo Educacional y Recreativo o 1.2.4.2.1 Equipos y Aparatos Audiovi-suales o 1.2.4.2.2 Aparatos Deportivos o 1.2.4.2.3 Cámaras Fotográficas y de Video o 1.2.4.2.9 Otro Mobiliario y Equipo Educacional y Recreativo o 1.2.4.3 Equipo e Instrumental			

				Médico y de Laboratorio 1.2.4.3.1 Equipo Médico y de Laboratorio p 1.2.4.3.2 Instrumental Médico y de Laboratorio p 1.2.4.4 Equipo de Transporte			

IV.2.1 ARRENDAMIENTO FINANCIERO

No.	CONCEPTO	DOCUMENTO FUENTE	PERIODI-CIDAD	REGISTRO			
				CONTABLE		PRESUPUESTAL	
				CARGO	ABONO	CARGO	ABONO
				1.2.4.4.1 Automóviles y Equipo Terrestre o 1.2.4.4.2 Carrocerías y Remolques o 1.2.4.4.3 Equipo Aeroespacial o 1.2.4.4.4 Equipo Ferroviario o 1.2.4.4.5 Embarca-ciones o 1.2.4.4.9 Otros Equipos de Transporte o 1.2.4.6 Maquinaria, Otros Equipos y Herramientas 1.2.4.6.1 Maquinaria y Equipo Agropecuario o 1.2.4.6.2 Maquinaria y Equipo Industrial o 1.2.4.6.3 Maquinaria y Equipo de Construcción o 1.2.4.6.4 Sistemas de Aire Acondi-cionado, Calefacción y de Refrige-ración Industrial y Comercial o 1.2.4.6.5 Equipo de Comunica-ción y Teleco-municación o 1.2.4.6.6 Equipos de Generación Eléctrica, Aparatos y			

				Accesorios Eléctricos o 1.2.4.6.7 Herramientas y Máquinas-Herramienta o 1.2.4.6.9 Otros Equipos o 1.2.5.1 Software			

V.1.1 Fondos de Terceros, Bienes y Valores en Garantía

No.	CONCEPTO	DOCUMENTO FUENTE	PERIODI-CIDAD	REGISTRO			
				CONTABLE		PRESUPUESTAL	
				CARGO	ABONO	CARGO	ABONO
1	Por los depósitos de fondos de terceros a corto plazo.	Recibo oficial, ficha de depósito y/o transferencia bancaria.	Eventual	1.1.1.6 Depósitos de Fondos de Terceros en Garantía y/o Administra-ción	2.1.6.1 Fondos en Garantía a Corto Plazo o 2.1.6.2 Fondos en Administra-ción a Corto Plazo o 2.1.6.3 Fondos Contingentes a Corto Plazo o 2.1.6.4 Fondos de Fideicomisos, Mandatos y Contratos Análogos a Corto Plazo o 2.1.6.5 Otros Fondos de Terceros en Garantía y/o Adminis-tración a Corto Plazo		
2	Por los depósitos de fondos de terceros a largo plazo.	Recibo oficial, ficha de depósito y/o transferencia bancaria.	Eventual	1.1.1.6 Depósitos de Fondos de Terceros en Garantía y/o Administra-ción	2.2.5.1 Fondos en Garantía a Largo Plazo o 2.2.5.2 Fondos en Administra-ción a Largo Plazo o 2.2.5.3 Fondos Contingentes a Largo Plazo o 2.2.5.4 Fondos de Fideicomisos, Mandatos y Contratos		

					Análogos a Largo Plazo o 2.2.5.5 Otros Fondos de Terceros en Garantía y/o Adminis-tración a Largo Plazo		

V.1.1 FONDOS DE TERCEROS, BIENES Y VALORES EN GARANTÍA

No.	CONCEPTO	DOCUMENTO FUENTE	PERIODI-CIDAD	REGISTRO			
				CONTABLE		PRESUPUESTAL	
				CARGO	ABONO	CARGO	ABONO
3	Por el reintegro de los fondos de terceros a corto plazo.	Cheque y/o transferencia bancaria.	Eventual	2.1.6.1 Fondos en Garantía a Corto Plazo o 2.1.6.2 Fondos en Administra-ción a Corto Plazo o 2.1.6.3 Fondos Contingentes a Corto Plazo o 2.1.6.4 Fondos de Fideicomisos, Mandatos y Contratos Análogos a Corto Plazo o 2.1.6.5 Otros Fondos de Terceros en Garantía y/o Adminis-tración a Corto Plazo	1.1.1.6 Depósitos de Fondos de Terceros en Garantía y/o Administra-ción		
4	Por el reintegro de los fondos de terceros a largo plazo.	Cheque y/o transferencia bancaria.	Eventual	2.2.5.1 Fondos en Garantía a Largo Plazo o 2.2.5.2 Fondos en Administra-ción a Largo Plazo o 2.2.5.3 Fondos Contingentes a Largo Plazo o 2.2.5.4 Fondos de Fideicomisos, Mandatos y Contratos Análogos a Largo Plazo o 2.2.5.5 Otros Fondos de Terceros en Garantía y/o Adminis-tración a Largo Plazo	1.1.1.6 Depósitos de Fondos de Terceros en Garantía y/o Administración		
5	Por los beneficios extraordinarios por el vencimiento de fondos de terceros de corto plazo.	Oficio de autorización o documento equivalente.	Eventual	2.1.6.1 Fondos en Garantía a Corto Plazo o	4.3.9.9 Otros Ingresos y Beneficios varios		

				2.1.6.2 Fondos en Administra-ción a Corto Plazo o 2.1.6.3 Fondos Contingentes a Corto Plazo o			

V.1.1 FONDOS DE TERCEROS, BIENES Y VALORES EN GARANTÍA

No.	CONCEPTO	DOCUMENTO FUENTE	PERIODI-CIDAD	REGISTRO			
				CONTABLE		PRESUPUESTAL	
				CARGO	ABONO	CARGO	ABONO
				2.1.6.4 Fondos de Fideicomisos, Mandatos y Contratos Análogos a Corto Plazo o 2.1.6.5 Otros Fondos de Terceros a Corto Plazo en garantía y/o Adminis-tración			
6	Por los ingresos extraordinarios por el vencimiento de fondos de terceros de largo plazo.	Oficio de autorización o documento equivalente.	Eventual	2.2.5.1 Fondos en Garantía a Largo Plazo o 2.2.5.2 Fondos en Administra-ción a Largo Plazo o 2.2.5.3 Fondos Contingentes a Largo Plazo o 2.2.5.4 Fondos de Fideicomisos, Mandatos y Contratos Análogos a Largo Plazo o 2.2.5.5 Otros Fondos de Terceros a Largo Plazo en Garantía y/o Adminis-tración	4.3.9.9 Otros Ingresos y Beneficios varios		
7	Por los ingresos extraordinarios en bancos por el vencimiento de los fondos de terceros.	Transferencia bancaria	Eventual	1.1.1.2 Bancos/ Tesoreria	1.1.1.6 Depósitos de Fondos de Terceros en Garantía y/o Adminis-tración		
8	Por el reconocimiento de los valores y bienes en garantía.	Recibo oficial.	Eventual	1.1.9.1 Valores en Garantía o 1.1.9.2 Bienes en Garantía	2.1.6.6 Valores y Bienes en Garantía a Corto Plazo o 2.2.5.6 Valores y Bienes en Garantía a Corto Plazo		

9	Por la devolución de los valores y bienes en garantía. NOTA: **↬Registro Automático**	Constancia de liberación de los valores y bienes.	Eventual	2.1.6.6 Valores y Bienes en Garantía a Corto Plazo o 2.2.5.6 Valores y Bienes en Garantía a Corto Plazo	1.1.9.1 Valores en Garantía o 1.1.9.2 Bienes en Garantía		

V.1.2 DEUDORES DIVERSOS

No.	CONCEPTO	DOCUMENTO FUENTE	PERIODI-CIDAD	REGISTRO			
				CONTABLE		PRESUPUESTAL	
				CARGO	ABONO	CARGO	ABONO
1	Por los deudores diversos.	Cheque, ficha de depósito y/o transferencia bancaria.	Frecuente	1.1.2.3 Deudores Diversos por Cobrar a Corto Plazo o 1.2.2.2 Deudores Diversos a Largo Plazo	1.1.1.2 Bancos/ Tesorería		
2	Por el cobro a deudores diversos.	Cheque, ficha de depósito y/o transferencia bancaria.	Frecuente	1.1.1.2 Bancos/ Tesorería	1.1.2.3 Deudores Diversos por Cobrar a Corto Plazo o 1.2.2.2 Deudores Diversos a Largo Plazo		

V.1.3 ALMACÉN E INVENTARIOS

No.	CONCEPTO	DOCUMENTO FUENTE	PERIODI-CIDAD	REGISTRO			
				CONTABLE		PRESUPUESTAL	
				CARGO	ABONO	CARGO	ABONO
	EJEMPLO ILUSTRATIVO DE LOS REGISTROS BASICOS, EN TANTO EL CONAC EMITA LOS LINEAMIENTOS						
1	De la entrada de Inventario de materias primas, materiales y suministros para la producción.	Tarjeta de entrada de almacén o documento equivalente.	Frecuente	1.1.4.4 Inventario de Materias Primas, Materiales y Suministros para Producción 1.1.4.4.1 Productos Alimenticios, Agrope-cuarios y Forestales Adquiridos como Materia Prima 1.1.4.4.2 Productos Textiles Adquiridos como	5.1.2.3 Materias Primas y Materiales de Producción y Comercializa-ción		

				Materia Prima 1.1.4.4.3 Productos de Papel, Cartón e Impresos Adquiridos como Materia Prima 1.1.4.4.4 Productos Combus-tibles, Lubricantes y Aditivos Adquiridos como Materia Prima 1.1.4.4.5 Productos Químicos, Farmacéu-ticos y de Laboratorio Adquiridos como Materia Prima 1.1.4.4.6 Productos Metálicos y a Base de Minerales no Metálicos Adquiridos como Materia Prima 1.1.4.4.7 Productos de Cuero, Piel, Plás tico y Hule Adquiridos como Materia Prima			

V.1.3 ALMACÉN E INVENTARIOS

No.	CONCEPTO	DOCUMENTO FUENTE	PERIODI-CIDAD	REGISTRO			
				CONTABLE		PRESUPUESTAL	
				CARGO	ABONO	CARGO	ABONO
3	Por la salida de inventario de materias primas, materiales y suministros para la producción a proceso de elaboración.	Tarjeta de almacén o documento equivalente.	Frecuente	1.1.4.4.9 Otros Productos y Mercancías Adquiridas como Materia Prima 1.1.4.3 Inventario de Mercancías en Proceso de Elaboración	1.1.4.4 Inventario de Materias Primas, Materiales y Suministros para Producción 1.1.4.4.1 Productos Alimenticios, Agropecuarios y Forestales Adquiridos como Materia Prima 1.1.4.4.2 Productos		

					Textiles Adquiridos como Materia Prima 1.1.4.4.3 Productos de Papel, Cartón e Impresos Adquiridos como Materia Prima 1.1.4.4.4 Productos Combustibles, Lubricantes y Aditivos Adquiridos como Materia Prima 1.1.4.4.5 Productos Químicos, Farmacéuticos y de Laboratorio Adquiridos como Materia Prima 1.1.4.4.6 Productos Metálicos y a Base de Minerales no Metálicos Adquiridos como Materia Prima 1.1.4.4.7 Productos de Cuero, Piel, Plás tico y Hule Adquiridos como Materia Prima 1.1.4.4.9 Otros Productos y Mercancías Adquiridas como Materia Prima		
4	Transformación de mercancías en proceso a mercancías terminadas.	Tarjeta de almacén o equivalente	Frecuente	1.1.4.2 Inventario de Mercancías Terminadas	1.1.4.3 Inventario de Mercancías en Proceso de Elaboración		

V.1.4 BIENES EN CONCESIÓN

No.	CONCEPTO	DOCUMENTO FUENTE	PERIODI-CIDAD	REGISTRO			
				CONTABLE		PRESUPUESTAL	
				CARGO	ABONO	CARGO	ABONO
	Ejemplo: Bienes Inmuebles						
1	Entrega de bienes en concesión.	Contrato de concesión.	Frecuente	1.2.9.1 Bienes en Concesión	1.2.3.1 Terrenos o 1.2.3.2 Viviendas o 1.2.3.3 Edificios no Habitacionales o 1.2.3.9 Otros Bienes Inmuebles		
2	Por los bienes recibidos por el ente público por parte del Concesionario.	Contrato de concesión del ente público.	Frecuente	7.6.1 Bienes Bajo Contrato en Concesión	7.6.2 Contrato de Concesión por Bienes		
3	Conclusión del contrato de Concesión	Contrato de concesión.	Frecuente	1.2.3.1 Terrenos	1.2.9.1 Bienes en Concesión		

				o 1.2.3.2 Viviendas o 1.2.3.3 Edificios no Habita-cionales o 1.2.3.9 Otros Bienes Inmuebles			
4	Por los bienes entregados por el ente público al Concesionario por la conclusión del contrato.	Contrato de concesión.	Frecuente	7.6.2 Contrato de Concesión por Bienes	7.6.1 Bienes Bajo Contrato en Concesión		

V.1.5 Bienes en Comodato

No.	CONCEPTO	DOCUMENTO FUENTE	PERIODI-CIDAD	REGISTRO			
				CONTABLE		PRESUPUESTAL	
				CARGO	ABONO	CARGO	ABONO
	Ejemplo: Bienes Inmuebles						
1	Entrega de bienes en comodato.	Contrato de co-modato.	Frecuente	1.2.9.3 Bienes en Comodato	1.2.3.1 Terrenos o 1.2.3.2 Viviendas o 1.2.3.3 Edificios no Habitacionales o 1.2.3.9 Otros Bienes Inmuebles		
2	Por los bienes recibidos por el ente público por parte del comodante.	Contrato de comodato.	Frecuente	7.6.3 Bienes Bajo Contrato en Comodato	7.6.4 Contrato de Comodato por Bienes		
3	Por los bienes entregados por el ente público al comodante de comodato.	Contrato de comodato.	Frecuente	1.2.3.1 Terrenos o 1.2.3.2 Viviendas o 1.2.3.3 Edificios no Habita-cionales o 1.2.3.9 Otros Bienes Inmuebles	1.2.9.3 Bienes en Comodato		

V.1.6 Venta de Bienes Provenientes de Adjudicaciones, Decomisos y Dación en Pago

No.	CONCEPTO	DOCUMENTO FUENTE	PERIODI-CIDAD	REGISTRO			
				CONTABLE		PRESUPUESTAL	
				CARGO	ABONO	CARGO	ABONO
1	Por la venta de bienes provenientes de adjudicación, decomisos y dación en pago.	Acta entregada, informe de venta y factura.	Frecuente	1.1.2.2 cuentas por Cobrar a Corto Plazo	1.1.9.3 Bienes Derivados de Embargos, Decomisos, Asegura-miento y Dación en Pago		

2	Por el ingreso derivado de la venta de bienes provenientes de adjudicaciones, decomisos y dación en pago.	Cesión de derechos, factura, recibo oficial, ficha de depósito y/o transferencia bancaria.	Frecuente	1.1.1.2 Bancos/ Tesorería	1.1.2.2 Cuentas por cobrar a Corto Plazo		
3	Por los gastos generados de la venta de bienes provenientes de adjudicaciones, decomisos y dación en pago.	Factura o documento equivalente.	Frecuente	5.5.9.9 Otros Gastos Varios	1.1.1.2 Bancos/ Tesorería		

V.1.7 Diferencias Cambiarias en Moneda Extranjera y Títulos

No.	CONCEPTO	DOCUMENTO FUENTE	PERIODI-CIDAD	REGISTRO			
				CONTABLE		PRESUPUESTAL	
				CARGO	ABONO	CARGO	ABONO
1	Por las diferencias de cotización a favor de valores negociables en moneda extranjera.	Estado de cuenta de los valores.	Frecuente	1.1.1.4 Inversiones Temporales (Hasta 3 meses) o 1.1.2.1 Inversiones Financieras de Corto Plazo o 1.2.1.1 Colocaciones a Largo Plazo 1.2.1.1.1 Depósitos a LP en Moneda Nacional o 1.2.1.1.2 Depósitos a LP en Moneda Extranjera o 1.2.1.2 Títulos y Valores a Largo Plazo 1.2.1.2.1 Bonos a LP o 1.2.1.2.2 Valores Represen-tativos de Deuda a LP o 1.2.1.2.3 Obligaciones Negociables a LP o	4.3.9.4 Diferencias de Cotización en Valores Negociables		

				1.2.1.2.9 Otros Valores a LP			

V.1.7 Diferencias Cambiarias en Moneda Extranjera y Títulos

No.	CONCEPTO	DOCUMENTO FUENTE	PERIODI-CIDAD	REGISTRO			
				CONTABLE		PRESUPUESTAL	
				CARGO	ABONO	CARGO	ABONO
2	Por las diferencias de cotización negativa en valores negociables en moneda extranjera.	Estado de cuenta de los valores.	Frecuente	5.5.9.5 Diferencias de Cotización negativa en Valores Negociables	1.1.1.4 Inversiones Temporales (Hasta 3 meses) o 1.1.2.1 Inversiones Financieras de Corto Plazo o 1.2.1.1 Colocaciones a Largo Plazo 1.2.1.1.1 Depósitos a LP en Moneda Nacional o 1.2.1.1.2 Depósitos a LP en Moneda Extranjera o 1.2.1.2 Títulos y Valores a Largo Plazo 1.2.1.2.1 Bonos a LP o 1.2.1.2.2 Valores Represen-tativos de Deuda a LP o 1.2.1.2.3 Obligaciones Negociables a LP o 1.2.1.2.9 Otros Valores a LP		

V.1.8 Fondo Rotatorio o Revolvente

No.	CONCEPTO	DOCUMENTO FUENTE	PERIODI-CIDAD	REGISTRO			
				CONTABLE		PRESUPUESTAL	
				CARGO	ABONO	CARGO	ABONO
1	Por la entrega de recursos para la constitución del fondo rotatorio o revolvente.	Oficio de autorización de fondo rotatorio o revolvente, documento	Anual	1.1.2.5 Deudores por Anticipos de la Tesorería a Corto Plazo	1.1.1.2 Bancos/ Tesorería		

		equivalente y emisión de medio de pago.					
2	Por el ingreso del fondo rotatorio o revolvente.	Oficio validado, estado de cuenta.	Anual	1.1.1.3 Bancos/ Dependen-cias y Otros	2.1.1.9 Otras Cuentas por Pagar a Corto Plazo		
3	Por el uso del fondo rotatorio o revolvente.	Emisión de medio de pago o boleta de extracción.	Frecuente	2.1.1.9 Otras Cuentas por Pagar a Corto Plazo	1.1.1.3 Bancos/ Dependen-cias y Otros		
4	Por la comprobación del fondo rotatorio o revolvente.	Oficio de comprobación de gastos/factura o documento equivalente.	Frecuente	5.1.2.1 Materiales de Administra-ción, Emisión de Documentos y Artículos Oficiales o 5.1.2.2 Alimentos y Utensilios o 5.1.2.3 Materias Primas y Materiales de Producción y Comercia-lización o 5.1.2.4 Materiales y Artículos de Construcción y de Reparación o 5.1.2.5 Productos Químicos, Farmacéuti-cos y de Laboratorio o 5.1.2.6 Combus-tibles Lubricantes y Aditivos o 5.1.2.7 Vestuario, Blancos, Prendas de Protección y Artículos Deportivos o	1.1.2.5 Deudores por Anticipos de la Tesorería a Corto Plazo	8.2.5 Presupuesto de Egresos Devengado 8.2.6 Presupuesto de Egresos Ejercido 8.2.7 Presupuesto de Egresos Pagado	8.2.4 Presupuesto de Egresos Comprome-tido 8.2.5 Presupuesto de Egresos Devengado 8.2.6 Presupuesto de Egresos Ejercido

V.1.8 FONDO ROTATORIO O REVOLVENTE

No.	CONCEPTO	DOCUMENTO FUENTE	PERIODI-CIDAD	REGISTRO			
				CONTABLE		PRESUPUESTAL	
				CARGO	ABONO	CARGO	ABONO
				5.1.2.8 Materiales y Suministros para Seguridad o			

				5.1.2.9 Herramientas Refacciones y Accesorios Menores o 5.1.3.1 Servicios Básicos o 5.1.3.7 Servicios de Traslado y Viáticos			
5	Por la reposición del fondo rotatorio o revolvente.	Oficio de autorización de fondo rotatorio o revolvente, documento equivalente y emisión de medio de pago.	Frecuente	1.1.2.5 Deudores por Anticipos de la Tesorería a Corto Plazo	1.1.1.2 Bancos/ Tesorería		
6	Por el ingreso por la reposición del fondo rotatorio o revolvente.	Oficio validado, estado de cuenta.	Frecuente	1.1.1.3 Bancos/ Dependen-cias y Otros	2.1.1.9 Otras Cuentas por Pagar a Corto Plazo		
7	Por el reintegro de los recursos para la cancelación del fondo rotatorio o revolvente.	Cheque y/o transferencia bancaria.	Anual	2.1.1.9 Otras Cuentas por Pagar a Corto Plazo	1.1.1.3 Bancos/ Dependen-cias y Otros		

V.1.9 OTROS GASTOS

No.	CONCEPTO	DOCUMENTO FUENTE	PERIODI-CIDAD	REGISTRO			
				CONTABLE		PRESUPUESTAL	
				CARGO	ABONO	CARGO	ABONO
1	Por el devengado por otros gastos.	Contrato, factura o documento equivalente.	Frecuente	5.5.9.9 Otros Gastos Varios	2.1.1.9 Otras Cuentas por Pagar a Corto Plazo	8.2.5 Presupuesto de Egresos Devengado	8.2.4 Presupuesto de Egresos Comprome-tido
2	Por el pago de otros gastos.	Cheque, ficha de depósito y/o transferencia bancaria.	Frecuente	2.1.1.9 Otras Cuentas por Pagar a Corto Plazo	1.1.1.2 Bancos/ Tesorería	8.2.6 Presupuesto de Egresos Ejercido 8.2.7 Presupuesto de Egresos Pagado	8.2.5 Presupuesto de Egresos Devengado 8.2.6 Presupuesto de Egresos Ejercido
3	Transferencias de fondos entre cuentas bancarias.	Transferencia bancaria.	Frecuente	1.1.1.2 Bancos/ Tesorería “A”	1.1.1.2 Bancos/ Tesorería “B”		

V.2.1 ANTICIPOS DE PARTICIPACIONES

No.	CONCEPTO	DOCUMENTO FUENTE	PERIODI-CIDAD	REGISTRO			
				CONTABLE		PRESUPUESTAL	
				CARGO	ABONO	CARGO	ABONO
1	Por el anticipo de participaciones.	Relación de acuerdos o documento equivalente.	Frecuente	1.1.2.5 Deudores por Anticipos de la Tesorería a Corto Plazo	1.1.1.2 Bancos/ Tesorería		

2	Por la aplicación del anticipo de participaciones.	Constancia de participaciones.	Eventual	5.3.1.1 Participacio-nes de la Federación a Entidades Federativas y Municipios o 5.3.1.2 Participacio-nes de las Entidades Federativas a los Municipios	1.1.2.5 Deudores por Anticipos de la Tesorería a Corto Plazo	8.2.5 Presupuesto de Egresos Devengado 8.2.6 Presupuesto de Egresos Ejercido 8.2.7 Presupuesto de Egresos Pagado	8.2.4 Presupuesto de Egresos Comprome-tido 8.2.5 Presupuesto de Egresos Devengado 8.2.6 Presupuesto de Egresos Ejercido

V.2.2 ANTICIPOS A PROVEEDORES

No.	CONCEPTO	DOCUMENTO FUENTE	PERIODI-CIDAD	REGISTRO			
				CONTABLE		PRESUPUESTAL	
				CARGO	ABONO	CARGO	ABONO
	A. ANTICIPOS SIN AFECTACION PRESUPUESTARIA.						
1	Por el anticipo a proveedores por adquisición de bienes y contratación de servicios.	Recibo oficial, factura, contrato o documento equivalente.	Frecuente	1.1.3.1 Anticipo a Proveedores por Adquisición de Bienes y Prestación de Servicios a Corto Plazo	1.1.1.2 Bancos/ Tesorería		
2	Por la aplicación del anticipo a proveedores por la adquisición de bienes y contratación de servicios.	Recibo oficial, factura, contrato o documento equivalente.	Frecuente	5.1.2.1 Materiales de Administra-ción, Emisión de Documentos y Artículos Oficiales o 5.1.2.2 Alimentos y Utensilios o 5.1.2.3 Materias Primas y Materiales de Producción y Comercia-lización o 5.1.2.4 Materiales y Artículos de Construc-ción y de Reparación o 5.1.2.5 Productos Químicos, Farmacéuti-	1.1.3.1 Anticipo a Proveedores por Adquisi-ción de Bienes y Prestación de Servicios a Corto Plazo	8.2.5 Presupuesto de Egresos Devengado 8.2.6 Presupuesto de Egresos Ejercido 8.2.7 Presupuesto de Egresos Pagado	8.2.4 Presupuesto de Egresos Comprome-tido 8.2.5 Presupuesto de Egresos Devengado 8.2.6 Presupuesto de Egresos Ejercido

				cos y de Laboratorio o 5.1.2.6 Combustibles Lubricantes y Aditivos o 5.1.2.7 Vestuario, Blancos, Prendas de Protección y Artículos Deportivos o 5.1.2.8 Materiales y Suministros para Seguridad o			

V.2.2 ANTICIPOS A PROVEEDORES

No.	CONCEPTO	DOCUMENTO FUENTE	PERIODI-CIDAD	REGISTRO			
				CONTABLE		PRESUPUESTAL	
				CARGO	ABONO	CARGO	ABONO
				5.1.2.9 Herramientas Refacciones y Accesorios Menores 5.1.3.1 Servicios Básicos 5.1.3.2 Servicios de Arrenda-miento o 5.1.3.3 Servicios Profesionales Científicos y Técnicos y Otros Servicios o 5.1.3.4 Servicios Financieros, Bancarios y Comerciales o 5.1.3.5 Servicios de Instalación, Reparación, Manteni-miento y Conservación o 5.1.3.6 Servicios de Comunica-ción Social y Publicidad o 5.1.3.7 Servicios de Traslado y Viáticos			

				o 5.1.3.8 Servicios Oficiales o 5.1.3.9 Otros Servicios Generales			
	B. REGISTRO DE ANTICIPOS CON AFECTACION PRESUPUESTARIA						
1	Por el devengado de anticipo a proveedores por la adquisición de bienes y contratación de servicios.	Recibo oficial, factura, contrato o documento equivalente.	Frecuente	5.1.2.1 Materiales de Administra-ción, Emisión de Documen-tos y Artícu-los Oficiales o 5.1.2.2 Alimentos y Utensilios o	2.1.1.2 Proveedores por Pagar a Corto Plazo	8.2.5 Presupuesto de Egresos Devengado	8.2.4 Presupuesto de Egresos Comprome-tido

V.2.2 ANTICIPOS A PROVEEDORES

No.	CONCEPTO	DOCUMENTO FUENTE	PERIODI-CIDAD	REGISTRO			
				CONTABLE		PRESUPUESTAL	
				CARGO	ABONO	CARGO	ABONO
				5.1.2.3 Materias Primas y Materiales de Producción y Comercia-lización o 5.1.2.4 Materiales y Artículos de Construcción y de Reparación o 5.1.2.5 Productos Químicos, Farmacéuti-cos y de Laboratorio o 5.1.2.6 Combustibles Lubricantes y Aditivos o 5.1.2.7 Vestuario, Blancos, Prendas de Protección y Artículos Deportivos o 5.1.2.8 Materiales y Suministros para Seguridad o 5.1.2.9 Herramientas Refacciones y Accesorios Menores			

				o 5.1.3.1 Servicios Básicos o 5.1.3.2 Servicios de Arrenda-miento o 5.1.3.3 Servicios Profesio-nales Científicos y Técnicos y Otros Servicios o 5.1.3.4 Servicios Financieros, Bancarios y Comerciales o			

V.2.2 ANTICIPOS A PROVEEDORES

No.	CONCEPTO	DOCUMENTO FUENTE	PERIODI-CIDAD	REGISTRO			
				CONTABLE		PRESUPUESTAL	
				CARGO	ABONO	CARGO	ABONO
				5.1.3.5 Servicios de Instalación, Reparación, Manteni-miento y Conservación o 5.1.3.6 Servicios de Comunica-ción Social y Publicidad o 5.1.3.7 Servicios de Traslado y Viáticos o 5.1.3.8 Servicios Oficiales o 5.1.3.9 Otros Servicios Generales			
2	Por la expedición de la cuenta por liquidar certificada para el pago de anticipo a proveedores por la adquisición de bienes y contratación de servicios.	Cuenta por liquidar certificada o documento equivalente.	Frecuente			8.2.6 Presupuesto de Egresos Ejercido	8.2.5 Presupuesto de Egresos Devengado
3	Por el pago de anticipo a proveedores por la adquisición de bienes y contratación de servicios.	Cheque, ficha de depósito y/o transferencia bancaria.	Frecuente	2.1.1.2 Proveedores por Pagar a Corto Plazo	1.1.1.2 Bancos/ Tesorería	8.2.7 Presupuesto de Egresos Pagado	8.2.6 Presupuesto de Egresos Ejercido
4	Por la reclasificación de anticipo a proveedores por adquisición de bienes y contratación de servicios.	Póliza de diario	Frecuente	1.1.3.1 Anticipo a Proveedores por Adquisición de Bienes y Prestación de Servicios a Corto Plazo	5.1.2.1 Materiales de Administración, Emisión de documentos y Artículos Oficiales o		

					5.1.2.2 Alimentos y Utensilios o 5.1.2.3 Materias Primas y Materiales de Producción y Comer-cialización o 5.1.2.4 Materiales y Artículos de Construcción y de Reparación o 5.1.2.5 Productos Químicos, Farmacéuti-cos y de Laboratorio o 5.1.2.6 Combustibles Lubricantes y Aditivos o		

V.2.2 ANTICIPOS A PROVEEDORES

No.	CONCEPTO	DOCUMENTO FUENTE	PERIODI-CIDAD	REGISTRO			
				CONTABLE		PRESUPUESTAL	
				CARGO	ABONO	CARGO	ABONO
					5.1.2.7 Vestuario, Blancos, Prendas de Protección y Artículos Deportivos o 5.1.2.8 Materiales y Suministros para Seguridad o 5.1.2.9 Herramientas, Refacciones y Accesorios Menores o 5.1.3.1 Servicios Básicos o 5.1.3.2 Servicios de Arrenda-miento o 5.1.3.3 Servicios Profesionales Científicos y Técnicos y Otros Servicios o 5.1.3.4 Servicios		

					Financieros, Bancarios y Comerciales o 5.1.3.5 Servicios de Instalación, Reparación, Mantenimiento y Conservación o 5.1.3.6 Servicios de Comunica-ción Social y Publicidad o 5.1.3.7 Servicios de Traslado y Viáticos o 5.1.3.8 Servicios Oficiales o 5.1.3.9 Otros Servicios Generales		

V.2.2 Anticipos A Proveedores

No.	CONCEPTO	DOCUMENTO FUENTE	PERIODI-CIDAD	REGISTRO			
				CONTABLE		PRESUPUESTAL	
				CARGO	ABONO	CARGO	ABONO
5	Por la aplicación del anticipo a proveedores por adquisición de bienes y contratación de servicios.	Recibo, facturas, contratos, recibos o documento equivalente.	Frecuente	5.1.2.1 Materiales de Administra-ción, Emisión de Documentos y Artículos Oficiales o 5.1.2.2 Alimentos y Utensilios o 5.1.2.3 Materias Primas y Materiales de Producción y Comerciali-zación o 5.1.2.4 Materiales y Artículos de Construcción y de Reparación o 5.1.2.5 Productos Químicos, Farmacéuti-cos y de Laboratorio o 5.1.2.6 Combustibles	1.1.3.1 Anticipo a Proveedores por Adquisición de Bienes y Prestación de Servicios a Corto Plazo		

				Lubricantes y Aditivos o 5.1.2.7 Vestuario, Blancos, Prendas de Protección y Artículos Deportivos o 5.1.2.8 Materiales y Suministros para Seguridad o 5.1.2.9 Herramientas Refacciones y Accesorios Menores o 5.1.3.1 Servicios Básicos o 5.1.3.2 Servicios de Arrenda-miento o			

V.2.2 ANTICIPOS A PROVEEDORES

No.	CONCEPTO	DOCUMENTO FUENTE	PERIODI-CIDAD	REGISTRO			
				CONTABLE		PRESUPUESTAL	
				CARGO	ABONO	CARGO	ABONO
	NOTA: **Los registros 1, 2, 3, 4 y 5 se realizan de manera simultánea.**			5.1.3.3 Servicios Profesionales Científicos y Técnicos y Otros Servicios o 5.1.3.4 Servicios Financieros, Bancarios y Comerciales o 5.1.3.5 Servicios de Instalación, Reparación, Manteni-miento y Conservación o 5.1.3.6 Servicios de Comunica-ción Social y Publicidad o 5.1.3.7 Servicios de Traslado y Viáticos o 5.1.3.8 Servicios Oficiales			

				o 5.1.3.9 Otros Servicios Generales			
	A. REGISTRO DE ANTICIPOS A PROVEEDORES SIN AFECTACION PRESUPUESTARIA						
1	Por el anticipos a proveedores de bienes inmuebles, muebles e intangibles.	Recibo oficial, factura, contrato o documento equivalente.	Frecuente	1.1.3.2 Anticipo a Proveedores por Adquisi-ción de Bienes Inmuebles y Muebles a Corto Plazo o 1.1.3.3 Anticipo a Proveedores por Adquisición de Bienes Intangibles a Corto Plazo	1.1.1.2 Bancos/ Tesorería		
2	Por la aplicación del anticipo a proveedores de bienes inmuebles, muebles e intangibles.	Recibo oficial, factura, contrato o documento equivalente.	Frecuente	1.2.3.1 Terrenos o 1.2.3.2 Viviendas o 1.2.3.3 Edificios no Habita-cionales o	1.1.3.2 Anticipo a Proveedores por Adquisición de Bienes Inmuebles y Muebles a Corto Plazo o	8.2.5 Presupuesto de Egresos Devengado 8.2.6 Presupuesto de Egresos Ejercido	8.2.4 Presupuesto de Egresos Comprome-tido 8.2.5 Presupuesto de Egresos Devengado

V.2.2 ANTICIPOS A PROVEEDORES

No.	CONCEPTO	DOCUMENTO FUENTE	PERIODI-CIDAD	REGISTRO			
				CONTABLE		PRESUPUESTAL	
				CARGO	ABONO	CARGO	ABONO
				1.2.3.4 Infraestruc-tura 1.2.3.4.1 Infraestruc-tura de Carreteras o 1.2.3.4.2 Infraestruc-tura Ferroviaria y Multimodal o 1.2.3.4.3 Infraestruc-tura Portuaria o 1.2.3.4.4 Infraestruc-tura Aeroportuaria o 1.2.3.4.5 Infraestruc-tura de Telecomu-nicaciones o 1.2.3.4.6 Infraestruc-tura de Agua Potable,	1.1.3.3 Anticipo a Proveedores por Adquisición de Bienes Intangibles a Corto Plazo	8.2.7 Presupuesto de Egresos Pagado	8.2.6 Presupuesto de Egresos Ejercido

				Saneamiento, Hidroagrícola y Control de Inundaciones o 1.2.3.4.7 Infraestruc-tura Eléctrica o 1.2.3.4.8 Infraestruc-tura de Producción de Hidro-carburos o 1.2.3.4.9 Infraestruc-tura de Refinación, Gas y Petroquímica o 1.2.4.1 Mobiliario y Equipo de Administra-ción 1.2.4.1.1 Muebles de Oficina y Estantería o 1.2.4.1.2 Muebles, Excepto de Oficina y Estantería o			

V.2.2 ANTICIPOS A PROVEEDORES

No.	CONCEPTO	DOCUMENTO FUENTE	PERIODI-CIDAD	REGISTRO			
				CONTABLE		PRESUPUESTAL	
				CARGO	ABONO	CARGO	ABONO
				1.2.4.1.3 Equipo de Cómputo y de Tecnologías de la Informacióno 1.2.4.1.9 Otros Mobiliarios y Equipos de Administra-ción o 1.2.4.2 Mobiliario y Equipo Educacional y Recreativo o 1.2.4.2.1 Equipos y Aparatos Audiovi-suales o 1.2.4.2.2 Aparatos Deportivos o 1.2.4.2.3 Cámaras Fotográficas y de Video o			

				1.2.4.2.9 Otro Mobiliario y Equipo Educacional y Recreativo o 1.2.4.3 Equipo e Instrumental Médico y de Laboratorio 1.2.4.3.1 Equipo Médico y de Laboratorio p 1.2.4.3.2 Instrumental Médico y de Laboratorio p 1.2.4.4 Equipo de Transporte 1.2.4.4.1 Automóviles y Equipo Terrestre o 1.2.4.4.2 Carrocerías y Remolques o 1.2.4.4.3 Equipo Aeroespacial o			

V.2.2 ANTICIPOS A PROVEEDORES

No.	CONCEPTO	DOCUMENTO FUENTE	PERIODI-CIDAD	REGISTRO			
				CONTABLE		PRESUPUESTAL	
				CARGO	ABONO	CARGO	ABONO
				1.2.4.4.4 Equipo Ferroviario o 1.2.4.4.5 Embarca-ciones o 1.2.4.4.9 Otros Equipos de Transporte o 1.2.4.5 Equipo de Defensa y Seguridad o 1.2.4.6 Maquinaria, Otros Equipos y Herramientas 1.2.4.6.1 Maquinaria y			

				Equipo Agropecuario o 1.2.4.6.2 Maquinaria y Equipo Industrial o 1.2.4.6.3 Maquinaria y Equipo de Construcción o 1.2.4.6.4 Sistemas de Aire Acondicionado, Calefacción y de Refrigeración Industrial y Comercial o 1.2.4.6.5 Equipo de Comunicación y Telecomunicación o 1.2.4.6.6 Equipos de Generación Eléctrica, Aparatos y Accesorios Eléctricos o 1.2.4.6.7 Herramientas y Máquinas-Herramienta o 1.2.4.6.9 Otros Equipos 1.2.4.7 Colecciones, Obras de Arte y Objetos Valiosos			

V.2.2 ANTICIPOS A PROVEEDORES

No.	CONCEPTO	DOCUMENTO FUENTE	PERIODI-CIDAD	REGISTRO			
				CONTABLE		PRESUPUESTAL	
				CARGO	ABONO	CARGO	ABONO
				1.2.4.7.1 Bienes Artísticos, Culturales y Científicos 1.2.4.7.2 Objetos de Valor 1.2.4.8 Activos Biológicos o 1.2.4.8.1 Bovinos o 1.2.4.8.2 Porcinos o 1.2.4.8.3 Aves o 1.2.4.8.4 Ovinos y Caprinos o			

				1.2.4.8.5 Peces y Acuicultura o 1.2.4.8.6 Equinos o 1.2.4.8.7 Especies Menores y de Zoológico o 1.2.4.8.8 Árboles y Plantas o 1.2.4.8.9 Otros Activos Biológicos o 1.2.5.1 Software o 1.2.5.2 Patentes, Marcas y Derechos o 1.2.5.2.1 Patentes o 1.2.5.2.2 Marcas o 1.2.5.2.3 Derechos o 1.2.5.3 Concesiones y Franquicias o 1.2.5.3.1 Concesiones o			

V.2.2 ANTICIPOS A PROVEEDORES

No.	CONCEPTO	DOCUMENTO FUENTE	PERIODI-CIDAD	REGISTRO			
				CONTABLE		PRESUPUESTAL	
				CARGO	ABONO	CARGO	ABONO
				1.2.5.4 Licencias o 1.2.5.4.1 Licencias Informáticas e Intelectuales o 1.2.5.4.2 Licencias Industriales, Comerciales y Otras o 1.2.5.9 Otros Activos Intangible			
	B. REGISTRO DE ANTICIPO A PROVEEDORES CON AFECTACION PRESUPUESTARIA						
1	Por el devengado de anticipos a proveedores de bienes inmuebles.	Recibo, factura, contrato o documento equivalente.	Frecuente	1.2.3.1 Terrenos o	2.1.1.2 Proveedores por Pagar a Corto Plazo	8.2.5 Presupuesto de Egresos Devengado	8.2.4 Presupuesto de Egresos Comprome-tido

	Ejemplo: Bienes Inmuebles			1.2.3.2 Viviendas o 1.2.3.3 Edificios no Habitacio-nales o 1.2.3.4 Infraestruc-tura o 1.2.3.4.1 Infraestruc-tura de Carreteras o 1.2.3.4.2 Infraestruc-tura Ferroviaria y Multimodal o 1.2.3.4.3 Infraestruc-tura Portuaria o 1.2.3.4.4 Infraestruc-tura Aeroportuaria o 1.2.3.4.5 Infraestruc-tura de Telecomu-nicaciones o			

V.2.2 ANTICIPOS A PROVEEDORES

No.	CONCEPTO	DOCUMENTO FUENTE	PERIODI-CIDAD	REGISTRO			
				CONTABLE		PRESUPUESTAL	
				CARGO	ABONO	CARGO	ABONO
				1.2.3.4.7 Infraestruc-tura Eléctrica o 1.2.3.4.8 Infraestruc-tura de Producción de Hidro-carburos o 1.2.3.4.9 Infraestruc-tura de Refinación, Gas y Petroquímica o			
2	Por la expedición de la cuenta por liquidar certificada para el pago de anticipos a proveedores de bienes inmuebles, muebles e intangibles	Cuenta por liquidar certificada o documento equivalente.	Frecuente			8.2.6 Presupuesto de Egresos Ejercido	8.2.5 Presupuesto de Egresos Devengado
3	Por el pago de anticipos a proveedores de bienes inmuebles.	Cheque, ficha de depósito y/o transferencia bancaria.	Frecuente	2.1.1.2 Proveedores por Pagar a Corto Plazo	1.1.1.2 Bancos/ Tesorería	8.2.7 Presupuesto de Egresos Pagado	8.2.6 Presupuesto de Egresos Ejercido
4	Por la reclasificación de anticipos a proveedores de bienes inmuebles.	Póliza de diario.	Frecuente	1.1.3.2 Anticipo a Proveedores por Adquisición	1.2.3.1 Terrenos o 1.2.3.2 Viviendas		

				de Bienes Inmuebles y Muebles a Corto Plazo o 1.1.3.3 Anticipo a Proveedores por Adquisición de Bienes Intangibles a Corto Plazo	o 1.2.3.3 Edificios no Habitaciona-les o 1.2.3.4 Infraestructura o 1.2.3.4.1 Infraestruc-tura de Carreteras o 1.2.3.4.2 Infraestruc-tura Ferroviaria y Multimodal o 1.2.3.4.3 Infraestruc-tura Portuaria o 1.2.3.4.4 Infraestructura Aeroportuaria o		

V.2.2 ANTICIPOS A PROVEEDORES

No.	CONCEPTO	DOCUMENTO FUENTE	PERIODI-CIDAD	REGISTRO			
				CONTABLE		PRESUPUESTAL	
				CARGO	ABONO	CARGO	ABONO
					1.2.3.4.5 Infraestruc-tura de Telecomu-nicaciones o 1.2.3.4.6 Infraestruc-tura de Agua Potable, Saneamiento, Hidroagrícola y Control de Inundaciones o 1.2.3.4.7 Infraestructura Eléctrica o 1.2.3.4.8 Infraestruc-tura de Producción de Hidro-carburos o 1.2.3.4.9 Infraestruc-tura de Refinación, Gas y Petroquímica o		
5	Por la aplicación de anticipos a proveedores de bienes inmuebles.	Recibo oficial, factura, contrato o	Frecuente	1.2.3.1 Terrenos	1.1.3.2 Anticipo a Proveedores		

		documento equivalente.		o 1.2.3.2 Viviendas o 1.2.3.3 Edificios no Habitacio-nales o 1.2.3.4 Infraestruc-tura 1.2.3.4.1 Infraestruc-tura de Carreteras o 1.2.3.4.2 Infraestruc-tura Ferroviaria y Multimodal o 1.2.3.4.3 Infraestruc-tura Portuaria o 1.2.3.4.4 Infraestruc-tura Aeroportuaria o 1.2.3.4.5 Infraestruc-tura de Telecomu-nicaciones o	por Adquisi-ción de Bienes Inmuebles y Muebles a Corto Plazo 1.1.3.3 Anticipo a Proveedores por Adquisición de Bienes Intangibles a Corto Plazo		

V.2.2 ANTICIPOS A PROVEEDORES

No.	CONCEPTO	DOCUMENTO FUENTE	PERIODI-CIDAD	REGISTRO			
				CONTABLE		PRESUPUESTAL	
				CARGO	ABONO	CARGO	ABONO
				1.2.3.4.6 Infraestruc-tura de Agua Potable, Saneamiento, Hidroa-grícola y Control de Inundaciones o 1.2.3.4.7 Infraestruc-tura Eléctrica o 1.2.3.4.8 Infraestruc-tura de Producción de Hidro-carburos o 1.2.3.4.9 Infraestruc-tura de Refinación, Gas y Petroquímica o			

	NOTA: **Los registros 1, 2, 3, 4 y 5 se realizan de manera simultánea.**						

V.2.3 ANTICIPOS A CONTRATISTAS POR OBRA PÚBLICA

No.	CONCEPTO	DOCUMENTO FUENTE	PERIODI-CIDAD	REGISTRO			
				CONTABLE		PRESUPUESTAL	
				CARGO	ABONO	CARGO	ABONO
	A. ANTICIPO SIN AFECTACION PRESUPUESTARIA.						
1	Por el anticipo a contratistas.	Contrato o documento equivalente.	Frecuente	1.1.3.4 Anticipo a Contratistas por Obras Públicas a Corto Plazo o 1.2.7.4 Anticipos a Largo Plazo	1.1.1.2 Bancos/ Tesorería		
2	Por la aplicación del anticipo a contratistas.	Contrato, informe de avance de obra o documento equivalente.	Frecuente	1.2.3.5 Construccio-nes en Proceso en Bienes de Dominio Público o 1.2.3.5.1 Edificación Habitacional en Proceso 1.2.3.5.2 Edificación no Habitacional en Proceso 1.2.3.5.3 Construcción de Obras para el Abasteci-miento de Agua, Petróleo, Gas, Electricidad y Telecomu-nicaciones en Proceso 1.2.3.5.4 División de Terrenos y Construcción de Obras de Urbanización en Proceso 1.2.3.5.5 Construcción de Vías de Comunica-ción en Proceso 1.2.3.5.6 Otras Construc-ciones de Ingeniería Civil u Obra Pesada en Proceso 1.2.3.5.7 Instalaciones y	1.1.3.4 Anticipo a Contratistas por Obras Públicas a Corto Plazo o 1.2.7.4 Anticipos a Largo Plazo	8.2.5 Presupuesto de Egresos Devengado 8.2.6 Presupuesto de Egresos Ejercido 8.2.7 Presupuesto de Egresos Pagado	8.2.4 Presupuesto de Egresos Comprometido 8.2.5 Presupuesto de Egresos Devengado 8.2.6 Presupuesto de Egresos Ejercido

				Equipamiento en Construc-ciones en Proceso			

V.2.3 ANTICIPOS A CONTRATISTAS POR OBRA PÚBLICA

No.	CONCEPTO	DOCUMENTO FUENTE	PERIODI-CIDAD	REGISTRO			
				CONTABLE		PRESUPUESTAL	
				CARGO	ABONO	CARGO	ABONO
				1.2.3.5.9 Trabajos de Acabados en Edificaciones y Otros Trabajos Especializa-dos en Proceso 1.2.3.6 Construc-ciones en Proceso en Bienes Propios 1.2.3.6.1 Edificación Habitacional en Proceso o 1.2.3.6.2 Edificación no Habitacional en Proceso o 1.2.3.6.3 Construcción de Obras para el Abasteci-miento de Agua, Petróleo, Gas, Electricidad y Telecomu-nicaciones en Proceso o 1.2.3.6.4 División de Terrenos y Construc-ción de Obras de Urbaniza-ción en Proceso o 1.2.3.6.5 Construcción de Vías de Comunica-ción en Proceso o 1.2.3.6.6 Otras Construc-ciones de Ingeniería Civil u Obra Pesada en Proceso o 1.2.3.6.7 Instalaciones y Equipamiento en Construc-ciones en Proceso o 1.2.3.6.9 Trabajos de Acabados en Edificaciones y Otros Trabajos Especiali-zados en Proceso			

V.2.3 ANTICIPOS A CONTRATISTAS POR OBRA PÚBLICA

No.	CONCEPTO	DOCUMENTO FUENTE	PERIODI-CIDAD	REGISTRO			
				CONTABLE		PRESUPUESTAL	
				CARGO	ABONO	CARGO	ABONO
	B. ANTICIPO CON AFECTACION PRESUPUESTARIA.						
1	Por el devengado del anticipo a contratistas.	Contrato o documento equivalente.	Frecuente	1.2.3.5 Construccio-nes en Proceso en Bienes de Dominio Público o 1.2.3.5.1 Edificación Habitacional en Proceso 1.2.3.5.2 Edificación no Habitacional en Proceso 1.2.3.5.3 Construcción de Obras para el Abasteci-miento de Agua, Petróleo, Gas, Electricidad y Telecomu-nicaciones en Proceso 1.2.3.5.4 División de Terrenos y Construcción de Obras de Urbanización en Proceso 1.2.3.5.5 Construcción de Vías de Comunica-ción en Proceso 1.2.3.5.6 Otras Construc-ciones de Ingeniería Civil u Obra Pesada en Proceso 1.2.3.5.7 Instalaciones y Equipamiento en Construc-ciones en Proceso 1.2.3.5.9 Trabajos de Acabados en Edificaciones y Otros Trabajos Especializa-	2.1.1.3 Contratistas por Obras Públicas a Pagar a Corto Plazo	8.2.5 Presupuesto de Egresos Devengado	8.2.4 Presupuesto de Egresos Comprometido

				dos en Proceso			

V.2.3 ANTICIPOS A CONTRATISTAS POR OBRA PÚBLICA

No.	CONCEPTO	DOCUMENTO FUENTE	PERIODI-CIDAD	REGISTRO			
				CONTABLE		PRESUPUESTAL	
				CARGO	ABONO	CARGO	ABONO
				1.2.3.6 Construc-ciones en Proceso en Bienes Propios 1.2.3.6.1 Edificación Habitacional en Proceso o 1.2.3.6.2 Edificación no Habitacional en Proceso o 1.2.3.6.3 Construcción de Obras para el Abaste-cimiento de Agua, Petróleo, Gas, Electricidad y Telecomu-nicaciones en Proceso o 1.2.3.6.4 División de Terrenos y Construc-ción de Obras de Urbanización en Proceso o 1.2.3.6.5 Construcción de Vías de Comuni-cación en Proceso o 1.2.3.6.6 Otras Construc-ciones de Ingeniería Civil u Obra Pesada en Proceso o 1.2.3.6.7 Instalaciones y Equipamiento en Construc-ciones en Proceso o 1.2.3.6.9 Trabajos de Acabados en Edificaciones y Otros Trabajos Especiali-zados en Proceso			

V.2.3 ANTICIPOS A CONTRATISTAS POR OBRA PÚBLICA

No.	CONCEPTO	DOCUMENTO FUENTE	PERIODI-CIDAD	REGISTRO			
				CONTABLE		PRESUPUESTAL	
				CARGO	ABONO	CARGO	ABONO
2	Por la expedición de la cuenta por liquidar certificada para el pago del anticipo a contratistas.	Cuenta por liquidar certificada o documento equivalente.	Frecuente			8.2.6 Presupuesto de Egresos Ejercido	8.2.5 Presupuesto de Egresos Devengado
3	Por el pago del anticipo a contratistas.	Cheque, ficha de depósito y/o transferencia bancaria.	Eventual	2.1.1.3 Contratistas (obra) por Pagar a Corto Plazo	1.1.1.2 Bancos/ Tesorería	8.2.7 Presupuesto de Egresos Pagado	8.2.6 Presupuesto de Egresos Ejercido
4	Por la reclasificación del anticipo a contratistas.	Póliza de diario.	Eventual	1.1.3.4 Anticipo a Contratistas por Obras Públicas a Corto Plazo 1.2.7.4 Anticipos a Largo Plazo	1.2.3.5 Construccio-nes en Proceso en Bienes de Dominio Público 1.2.3.5.1 Edificación Habitacional en Proceso 1.2.3.5.2 Edificación no Habitacional en Proceso 1.2.3.5.3 Construcción de Obras para el Abasteci-miento de Agua, Petróleo, Gas, Electricidad y Telecomuni-caciones en Proceso 1.2.3.5.4 División de Terrenos y Construcción de Obras de Urbanización en Proceso 1.2.3.5.5 Construcción de Vías de Comunica-ción en Proceso 1.2.3.5.6 Otras Construc-ciones de Ingeniería Civil u Obra Pesada en Proceso 1.2.3.5.7 Instalaciones y Equipamiento en Construc-ciones en Proceso 1.2.3.5.9 Trabajos de Acabados en Edificaciones y Otros Trabajos Especializados en Proceso 1.2.3.6 Construc-ciones en Proceso en Bienes Propios		

V.2.3 ANTICIPOS A CONTRATISTAS POR OBRA PÚBLICA

No.	CONCEPTO	DOCUMENTO FUENTE	PERIODI-CIDAD	REGISTRO			
				CONTABLE		PRESUPUESTAL	
				CARGO	ABONO	CARGO	ABONO
					1.2.3.6.1 Edificación Habitacional en Proceso o 1.2.3.6.2 Edificación no Habitacional en Proceso o 1.2.3.6.3 Construcción de Obras para el Abastecimiento de Agua, Petróleo, Gas, Electricidad y Telecomu-nicaciones en Proceso o 1.2.3.6.4 División de Terrenos y Construcción de Obras de Urbanización en Proceso o 1.2.3.6.5 Construcción de Vías de Comunicación en Proceso o 1.2.3.6.6 Otras Construc-ciones de Ingeniería Civil u Obra Pesada en Proceso o 1.2.3.6.7 Instalaciones y Equipamiento en Construc-ciones en Proceso o 1.2.3.6.9 Trabajos de Acabados en Edificaciones y Otros Trabajos Especializados en Proceso		
5	Por la aplicación del anticipo a contratistas. **Nota:** **Los registros 1, 2, 3 y 4 se realizan de manera simultánea.**	Póliza de diario.	Frecuente	1.2.3.5 Construccio-nes en Proceso en Bienes de Dominio Público 1.2.3.5.1 Edificación Habitacional en Proceso 1.2.3.5.2 Edificación no Habitacional en Proceso	1.1.3.4 Anticipo a Contratistas por Obras Públicas a Corto Plazo o 1.2.7.4 Anticipos a Largo Plazo		

V.2.3 ANTICIPOS A CONTRATISTAS POR OBRA PÚBLICA

No.	CONCEPTO		PERIODI-CIDAD	REGISTRO

		DOCUMENTO FUENTE		CONTABLE		PRESUPUESTAL	
				CARGO	ABONO	CARGO	ABONO
				1.2.3.5.3 Construcción de Obras para el Abaste-cimiento de Agua, Petróleo, Gas, Electricidad y Telecomu-nicaciones en Proceso 1.2.3.5.4 División de Terrenos y Construc-ción de Obras de Urbaniza-ción en Proceso 1.2.3.5.5 Construc-ción de Vías de Comuni-cación en Proceso 1.2.3.5.6 Otras Construc-ciones de Ingeniería Civil u Obra Pesada en Proceso 1.2.3.5.7 Instalaciones y Equipamiento en Construc-ciones en Proceso 1.2.3.5.9 Trabajos de Acabados en Edificaciones y Otros Trabajos Especiali-zados en Proceso 1.2.3.6 Construc-ciones en Proceso en Bienes Propios 1.2.3.6.1 Edificación Habitacional en Proceso o 1.2.3.6.2 Edificación no Habitacional en Proceso o			

V.2.3 ANTICIPOS A CONTRATISTAS POR OBRA PÚBLICA

No.	CONCEPTO	DOCUMENTO FUENTE	PERIODI-CIDAD	REGISTRO			
				CONTABLE		PRESUPUESTAL	
				CARGO	ABONO	CARGO	ABONO

				1.2.3.6.3 Construc-ción de Obras para el Abasteci-miento de Agua, Petróleo, Gas, Electricidad y Telecomu-nicaciones en Proceso o 1.2.3.6.4 División de Terrenos y Construc-ción de Obras de Urbaniza-ción en Proceso o 1.2.3.6.5 Construcción de Vías de Comuni-cación en Proceso o 1.2.3.6.6 Otras Construc-ciones de Ingeniería Civil u Obra Pesada en Proceso o 1.2.3.6.7 Instalaciones y Equipamiento en Construc-ciones en Proceso o 1.2.3.6.9 Trabajos de Acabados en Edificaciones y Otros Trabajos Especiali-zados en Proceso			

V.2.4 INVERSIONES

No.	CONCEPTO	DOCUMENTO FUENTE	PERIODI-CIDAD	REGISTRO			
				CONTABLE		PRESUPUESTAL	
				CARGO	ABONO	CARGO	ABONO
1	Por el devengado y compra de inversiones financieras.	Estado de cuenta y/o transferencia bancaria.	Eventual	1.1.1.4 Inversiones Temporales (Hasta 3 meses) o 1.1.2.1 Inversiones Financieras de Corto Plazo o 1.2.1.1 Inversiones a Largo Plazo 1.2.1.1.1 Depósitos a	2.1.1.9 Otras Cuentas por Pagar a Corto Plazo		

				LP en Moneda Nacional 1.2.1.1.2 Depósitos a LP en Moneda Extranjera 1.2.1.2 Títulos y Valores a Largo Plazo 1.2.1.2.1 Bonos a LP 1.2.1.2.2 Valores Represen-tativos de Deuda a LP 1.2.1.2.3 Obligaciones Negociables a LP 1.2.1.2.9 Otros Valores a LP 2.1.1.9 Otras Cuentas por Pagar a Corto Plazo	1.1.1.2 Bancos/ Tesorería		
2	Por el cobro de las inversiones financieras y sus intereses.	Estado de cuenta y/o transferencia bancaria.	Eventual	1.1.1.2 Bancos/ Tesorería	1.1.1.4 Inversiones Temporales (Hasta 3 meses) o 1.1.2.1 Inversiones Financieras de Corto Plazo o		

V.2.4 INVERSIONES

No.	CONCEPTO	DOCUMENTO FUENTE	PERIODI-CIDAD	REGISTRO			
				CONTABLE		PRESUPUESTAL	
				CARGO	ABONO	CARGO	ABONO
					1.2.1.1 Inversiones a Largo Plazo 1.2.1.1.1 Depósitos a LP en Moneda Nacional 1.2.1.1.2 Depósitos a LP en Moneda Extranjera 1.2.1.2 Títulos y Valores a Largo Plazo 1.2.1.2.1 Bonos a LP		

					1.2.1.2.2 Valores Representa-tivos de Deuda a LP 1.2.1.2.3 Obligaciones Negociables a LP 1.2.1.2.9 Otros Valores a LP 2.1.1.9 Otras Cuentas por Pagar a Corto Plazo 4.3.1.1 Intereses Ganados de Valores, Créditos, Bonos y Otros.		
3	Por el cobro de los pasivos diferidos.	Estado de cuenta y/o transferencia bancaria.	Eventual	1.1.1.2 Bancos/ Tesorería	2.1.5.1 Ingresos Cobrados por Adelantado a Corto Plazo 2.1.5.2 Intereses Cobrados por Adelantado a Corto Plazo 2.1.5.9 Otros Pasivos Diferidos a Corto Plazo		

VI.1 Operaciones de Financiamiento

No.	CONCEPTO	DOCUMENTO FUENTE	PERIODI-CIDAD	REGISTRO			
				CONTABLE		PRESUPUESTAL	
				CARGO	ABONO	CARGO	ABONO
1	Por la emisión de Títulos de Deuda Pública.	Oficio de auto-rización.	Frecuente	7.2.1 Autorización para la Emisión de Bonos, Títulos y Valores de la Deuda Pública Interna o 7.2.2 Autorización para la Emisión de Bonos, Títulos y Valores de la Deuda Pública Externa	7.2.3 Emisiones Autorizadas de la Deuda Pública Interna y Externa		
2	Por la colocación de títulos de deuda pública.	Liquidación del Agente Financiero o documento equivalente.	Frecuente	7.2.3 Emisiones Autorizadas de la Deuda	7.2.1 Autorización para la Emisión de Bonos,		

				Pública Interna y Externa	Títulos y Valores de la Deuda Pública Interna o 7.2.2 Autorización para la Emisión de Bonos, Títulos y Valores de la Deuda Pública Externa		
3	Por la colación de títulos y valores de la deuda pública interna a la par.	Información del Banco de México o documento equivalente.	Frecuente	1.1.1.2 Bancos/ Tesorería	2.1.4.1 Títulos y Valores de la Deuda Pública Interna a Corto Plazo o 2.2.3.1 Títulos y Valores de la Deuda Pública Interna a Largo Plazo		
4	Registro de la colación de títulos y valores de la deuda pública interna sobre la par. • Diferencia por la colocación	Información del Banco de México o documento equivalente.	Frecuente	1.1.1.2 Bancos/ Tesorería	2.1.4.1 Títulos y Valores de la Deuda Pública Interna a Corto Plazo o 2.2.3.1 Títulos y Va-lores de la Deuda Pública Interna a Largo Plazo 4.3.9.4 Diferencias de Cotización a Favor en Valores Negociables		

VI.1 Operaciones de Financiamiento

No.	CONCEPTO	DOCUMENTO FUENTE	PERIODI-CIDAD	REGISTRO			
				CONTABLE		PRESUPUESTAL	
				CARGO	ABONO	CARGO	ABONO
5	Por la colación de títulos y valores de la deuda pública interna bajo la par. • Diferencia por la colocación	Información del Banco de México o documento equivalente.	Frecuente	1.1.1.2 Bancos/ Tesorería 5.5.9.5 Diferencias de Cotización Negativa en Valores Negociables	2.1.4.1 Títulos y Valores de la Deuda Pública Interna a Corto Plazo o 2.2.3.1 Títulos y Valores de la Deuda Pública Interna a Largo Plazo		
6	Por la colación de títulos y valores de la deuda pública externa a la par.	Información del Banco de México o documento equivalente.	Frecuente	1.1.1.2 Bancos/ Tesorería	2.1.4.2 Títulos y Valores de la Deuda Pública Externa Corto Plazo o 2.2.3.2 Títulos y Valores de la Deuda Pública Externa a Largo Plazo		

7	Por la colación de títulos y valores de la deuda pública externa sobre la par. • Diferencia por la colocación	Información del Banco de México o documento equivalente.	Frecuente	1.1.1.2 Bancos/ Tesorería	2.1.4.2 Títulos y Valores de la Deuda Pública Externa Corto Plazo o 2.2.3.2 Títulos y Valores de la Deuda Pública Externa a Largo Plazo 4.3.9.4 Diferencias de Cotización a Favor en Valores Negociables		
8	Por la colación de títulos y valores de la deuda pública externa bajo la par. • Diferencia por la colocación	Información del Banco de México o documento equivalente.	Frecuente	1.1.1.2 Bancos/ Tesorería 5.5.9.5 Diferencias de Cotización Negativa en Valores Negociables	2.1.4.2 Títulos y Valores de la Deuda Pública Externa Corto Plazo 2.2.3.2 Títulos y Valores de la Deuda Pública Externa a Largo Plazo		

VI.1 Operaciones de Financiamiento

No.	CONCEPTO	DOCUMENTO FUENTE	PERIODI-CIDAD	REGISTRO			
				CONTABLE		PRESUPUESTAL	
				CARGO	ABONO	CARGO	ABONO
9	Por el ingreso de fondos de la deuda pública interna y externa derivado de la obtención de préstamos.	Información del Banco de México o agente financiero.	Frecuente	1.1.1.2 Bancos/ Tesorería	2.2.3.3 Préstamos de la Deuda Pública Interna por Pagar a Largo Plazo o 2.2.3.4 Préstamos de la Deuda Pública Externa por Pagar a Largo Plazo	8.1.2 Ley de Ingresos por Ejecutar 8.1.4 Ley de Ingresos Devengada	8.1.4 Ley de Ingresos Devengada 8.1.5 Ley de Ingresos Recaudada
10	Porción de la deuda pública interna de largo plazo a corto plazo.	Contrato.	Frecuente	2.2.3.1 Títulos y Valores de la Deuda Pública Interna a Largo Plazo	2.1.3.1 Porción a Corto Plazo de la Deuda Pública Interna		
11	Porción de la deuda pública externa de largo plazo a corto plazo.	Contrato.	Frecuente	2.2.3.2 Títulos y Valores de la Deuda Pública Externa a Largo Plazo	2.1.3.2 Porción a Corto Plazo de la Deuda Pública Externa		
12	Porción de los préstamos de la deuda pública interna y externa de largo plazo a corto plazo.	Contrato	Frecuente	2.2.3.3 Préstamos de la Deuda Pública Interna por Pagar a Largo Plazo 2.2.3.4 Préstamos de la Deuda	2.1.3.1 Porción a Corto Plazo de la Deuda Pública Interna		

				Pública Externa por Pagar a Largo Plazo			
13	Por el decremento de la Deuda Pública Externa derivada de la actualización por tipo de cambio.	Reporte operativo de la Tesorería o documento equivalente.	Frecuente	2.2.3.2 Títulos y Valores de la Deuda Pública Externa a Largo Plazo o 2.2.3.4 Préstamos de la Deuda Pública Externa por Pagar a Largo Plazo o 2.2.3.5 Arrenda-miento Financiero por Pagar a Largo Plazo	4.3.9.4 Diferencias de Cotización a Favor en Valores Negociables		
14	Por el incremento de la Deuda Pública derivada de la actualización por tipo de cambio.	Recibo, contrato o transferencia bancaria.	Frecuente	5.5.9.4 Diferencias por Tipo de Cambio Negativas en Efectivo y Equivalentes	2.2.3.2 Títulos y Valores de la Deuda Pública Externa a Largo Plazo o		

VI.1 Operaciones de Financiamiento

No.	CONCEPTO	DOCUMENTO FUENTE	PERIODI-CIDAD	REGISTRO			
				CONTABLE		PRESUPUESTAL	
				CARGO	ABONO	CARGO	ABONO
					2.2.3.4 Préstamos de la Deuda Pública Externa por Pagar a Largo Plazo o 2.2.3.5 Arrendamiento Financiero por Pagar a Largo Plazo		
15	Variación a favor del tipo de cambio por la reestructuración de la deuda pública externa.	Contrato de Crédito.	Frecuente	1.1.2.2 Cuentas por Cobrar a Corto Plazo	4.3.9.3 Diferencia por Tipo Cambio a Favor en Efectivo y Equivalentes		
16	De la variación en contra del tipo de cambio por la reestructuración de la deuda pública externa.	Contrato de Crédito.	Frecuente	5.5.9.4 Diferencias por Tipo de Cambio Negativas en Efectivo y Equivalentes	1.1.2.2 Cuentas por Cobrar a Corto Plazo o		
17	Por el pago de la deuda pública interna.	Cheque, ficha de depósito y/o transferencia bancaria.	Frecuente.	2.1.3.1 Porción a Corto Plazo de la Deuda Pública Interna	1.1.1.2 Bancos/ Tesorería		
18	Por el pago de la deuda pública externa.	Cheque, ficha de depósito y/o transferencia bancaria.	Frecuente.	2.1.3.2 Porción a Corto Plazo de la Deuda	1.1.1.2 Bancos/ Tesorería		

				Pública Externa			

VI.2 PRÉSTAMOS OTORGADOS

No.	CONCEPTO	DOCUMENTO FUENTE	PERIODI-CIDAD	REGISTRO			
				CONTABLE		PRESUPUESTAL	
				CARGO	ABONO	CARGO	ABONO
1	Por la firma de contratos.	Contratos firmados.	Frecuente	7.2.4 Suscripción de Contratos de Préstamos y Otras Obliga-ciones de la Deuda Pública Interna 7.2.5 Suscripción de Contratos de Préstamos y Otras Obligaciones de la Deuda Pública Externa	7.2.6 Contratos de Préstamos y Otras Obligaciones de la Deuda Pública Interna y Externa		
2	Por el pago de los préstamos otorgados.			7.2.6 Contratos de Préstamos y Otras Obligaciones de la Deuda Pública Interna y Externa	7.2.4 Suscripción de Contratos de Préstamos y Otras Obligaciones de la Deuda Pública Interna 7.2.5 Suscripción de Contratos de Préstamos y Otras Obligaciones de la Deuda Pública Externa		
3	Por el devengado de los préstamos otorgados.	Contrato y/o Pagare.	Frecuente	1.1.2.6 Préstamos Otorgados a Corto Plazo o 1.1.2.6.1 Préstamos Otorgados a CP al Sector Público o 1.1.2.6.2 Préstamos Otorgados a CP al Sector Privado o 1.1.2.6.3 Préstamos Otorgados a CP al Sector Externo o 1.2.2.4 Préstamos Otorgados a Largo Plazo 1.2.2.4.1 Préstamos Otorgados a LP al Sector Público o	2.1.1.9 Otras Cuentas por Pagar a Corto Plazo		

VI.2 PRÉSTAMOS OTORGADOS

No.	CONCEPTO	DOCUMENTO FUENTE	PERIODI-CIDAD	REGISTRO			
				CONTABLE		PRESUPUESTAL	
				CARGO	ABONO	CARGO	ABONO
				1.2.2.4.2 Préstamos Otorgados a LP al Sector Privado o 1.2.2.4.3 Préstamos Otorgados a LP al Sector Externo o			
2	Por el pago de los préstamos otorgados.	Cheque y/o transferencia bancaria.	Frecuente	2.1.1.9 Otras Cuentas por Pagar a Corto Plazo	1.1.1.2 Bancos/ Tesorería		
3	Por la recuperación de los préstamos otorgados más el beneficio por intereses.	Recibo Oficial, Ficha de Depósito y/o transferencia bancaria.	Frecuente	1.1.1.2 Bancos/ Tesorería	1.1.2.6 Préstamos Otorgados a Corto Plazo o 1.1.2.6.1 Préstamos Otorgados a CP al Sector Público o 1.1.2.6.2 Préstamos Otorgados a CP al Sector Privado o 1.1.2.6.3 Préstamos Otorgados a CP al Sector Externo o 1.2.2.4 Préstamos Otorgados a Largo Plazo 1.2.2.4.1 Préstamos Otorgados a LP al Sector Público o 1.2.2.4.2 Préstamos Otorgados a LP al Sector Privado o 1.2.2.4.3 Préstamos Otorgados a LP al Sector Externo o		

VI.3 EJECUCIÓN DE AVALES Y GARANTÍAS

No.	CONCEPTO	DOCUMENTO FUENTE	PERIODI-CIDAD	REGISTRO			
				CONTABLE		PRESUPUESTAL	
				CARGO	ABONO	CARGO	ABONO
1	Por el devengado de la amortización y/o los costos financieros a pagar por el ente público, por avales y garantías de deudas incumplidas por el deudor principal.	Convenio, contrato o pagare.	Eventual	1.1.2.9 Otros Derechos a Recibir efectivo o	2.1.1.9 Otras Cuentas por Pagar a Corto Plazo	8.2.5 Presupuesto de Egresos Devengado	8.2.4 Presupuesto de Egresos Comprome-tido

				Equivalentes a Corto Plazo			
2	Por la expedición de la cuenta por liquidar certificada para la amortización de avales y garantías.	Cuenta por liquidar certificada o documento equivalente.	Eventual			8.2.6 Presupuesto de Egresos Ejercido	8.2.5 Presupuesto de Egresos Devengado
3	Por el pago por la amortización por avales y garantías por el ente público, incumplidas por el deudor principal.	Cheque y/o transferencia bancaria.	Eventual	2.1.1.9 Otras Cuentas por Pagar a Corto Plazo	1.1.1.2 Bancos/ Tesorería	8.2.7 Presupuesto de Egresos Pagado	8.2.6 Presupuesto de Egresos Ejercido
4	Por la recuperación de los avales y garantías más intereses.	Recibo oficial, ficha de depósito y/o transferencia bancaria.	Eventual	1.1.1.2 Bancos/ Tesorería	1.1.2.9 Otros Derechos a recibir Efectivo o Equivalentes a Corto Plazo o 4.3.9.9 Otros Ingresos y Beneficios Varios		

VI.5 INVERSIONES FINANCIERAS

No.	CONCEPTO	DOCUMENTO FUENTE	PERIODI-CIDAD	REGISTRO			
				CONTABLE		PRESUPUESTAL	
				CARGO	ABONO	CARGO	ABONO
1	Por el pago de fideicomisos, mandatos y contratos análogos.	Estado de cuenta del fiduciario.	Frecuente	1.1.2.1 Inversiones Financieras de corto plazo o 1.1.2.1.3 Fideicomisos, Mandatos y Contratos Análogos a CP 1.2.1.3 Fideicomisos, Mandatos y Contratos Análogos 1.2.1.3.1 Fideicomisos, Mandatos y Contratos Análogos del Poder Ejecutivo o 1.2.1.3.2 Fideicomisos, Mandatos y Contratos Análogos del Poder Legislativo o 1.2.1.3.3 Fideicomisos, Mandatos y Contratos Análogos del Poder Judicial o 1.2.1.3.4 Fideicomisos, Mandatos y Contratos Análogos Públicos no Empresaria-les y no Financieros o 1.2.1.3.5 Fideicomisos, Mandatos y	2.1.1.5 Transferencias Otorgadas por Pagar a Corto Plazo	8.2.5 Presupuesto de Egresos Devengado 8.2.6 Presupuesto de Egresos Ejercido	8.2.4 Presupuesto de Egresos Comprome-tido 8.2.5 Presupuesto de Egresos Devengado

				Contratos Análogos Públicos Empresarial-es y no Financieros 1.2.1.3.6 Fideicomisos, Mandatos y Contratos Análogos Públicos Financieros o 1.2.1.3.7 Fideicomisos, Mandatos y Contratos Análogos de Entidades Federativas o			

VI.5 INVERSIONES FINANCIERAS

No.	CONCEPTO	DOCUMENTO FUENTE	PERIODI-CIDAD	REGISTRO			
				CONTABLE		PRESUPUESTAL	
				CARGO	ABONO	CARGO	ABONO
				1.2.1.3.8 Fideicomisos, Mandatos y Contratos Análogos de Municipios o 1.2.1.3.9 Otros Fideicomisos, Mandatos y Contratos Análogos *Reforma nombre de subcuenta DOF 23-12-2015* 2.1.1.5 Transfe-rencias Otorgadas por Pagar a Corto Plazo	1.1.1.2 Bancos/ Tesorería	8.2.7 Presupuesto de Egresos Pagado	8.2.6 Presupuesto de Egresos Ejercido
2	Por el devengado y pago de participaciones y aportaciones de capital.	Certificado de participación o documento equivalente	Frecuente	1.2.1.4 Participa-ciones y Aportaciones de Capital 1.2.1.4.1 Participa-ciones y Aportaciones de Capital a LP en el Sector Público o 1.2.1.4.2 Participa-ciones y Aportaciones de Capital a LP en el Sector Privado o 1.2.1.4.3 Participa-ciones y	2.1.1.9 Otras Cuentas por Pagar a Corto Plazo	8.2.5 Presupuesto de Egresos Devengado 8.2.6 Presupuesto de Egresos Ejercido	8.2.4 Presupuesto de Egresos Comprometi-do 8.2.5 Presupuesto de Egresos Devengado

				Aportaciones de Capital a LP en el Sector Externo o			

VII.2.1 AVALES, FIANZAS Y GARANTÍAS

No.	CONCEPTO	DOCUMENTO FUENTE	PERIODI-CIDAD	REGISTRO			
				CONTABLE		PRESUPUESTAL	
				CARGO	ABONO	CARGO	ABONO
1	Por la autorización de avales.	Suscripción del aval por parte de autoridad competente.	Frecuente	7.3.1 Avales Autorizados	7.3.2 Avales Firmados		
2	Por la cancelación parcial o total de la deuda por parte del deudor avalado.	Información del deudor principal o del acreedor.	Frecuente	7.3.2 Avales Firmados	7.3.1 Avales Autorizados		
3	Por las garantías recibidas por deudas a cobrar por parte del Gobierno.	Suscripción de la garantía por parte del deudor al gobierno.	Frecuente	7.3.3 Garantías Recibidas por Deudas por Cobrar	7.3.4 Fianzas y Garantías Recibidas		
4	Por el cumplimiento de las obligaciones por parte del deudor al Gobierno.	Información del deudor principal.	Frecuente	7.3.4 Fianzas y Garantías Recibidas	7.3.3 Garantías Recibidas por Deudas por Cobrar		
5	Por las fianzas para garantizar el cumplimiento de adquisiciones de Inmuebles y Muebles.	Información del deudor principal.	Frecuente	7.3.5 Fianzas Otorgadas para Respaldar Obligaciones no Fiscales del Gobierno	7.3.6 Fianzas Otorgadas del Gobierno para Respaldar Obligaciones no Fiscales		
6	Por el cumplimiento del Gobierno con las obligaciones que dieron origen a las fianzas.	Información del cumplimiento de las obligaciones.	Frecuente	7.3.6 Fianzas Otorgadas del Gobierno para Respaldar Obligaciones no Fiscales	7.3.5 Fianzas Otorgadas para Respaldar Obligaciones no Fiscales del Gobierno		

VII.2.2 VALORES

No.	CONCEPTO	DOCUMENTO FUENTE	PERIODI-CIDAD	REGISTRO			
				CONTABLE		PRESUPUESTAL	
				CARGO	ABONO	CARGO	ABONO
1	Por los valores en custodia.	Oficio de autorización de recepción de valores.	Frecuente	7.1.1 Valores en Custodia	7.1.2 Custodia de Valores		
2	Por la cancelación de los valores en custodia.	Oficio de liberación de valores.	Frecuente	7.1.2 Custodia de Valores	7.1.1 Valores en Custodia		
3	Por los instrumentos prestados a formadores de mercado.	Oficio de autorización de instrumentos de crédito.	Frecuente	7.1.3 Instrumentos de Crédito Prestados a Formadores de Mercado	7.1.4 Préstamo de Instrumentos de Crédito a Formadores de Mercado y su Garantía		
4	Por la cancelación de los instrumentos prestados a formadores de mercado.	Oficio de liberación de instrumentos de crédito.	Frecuente	7.1.4 Préstamo de Instrumentos de Crédito a Formadores	7.1.3 Instrumentos de Crédito Prestados a Formadores de Mercado		

				de Mercado y su Garantía			
5	Por los instrumentos recibidos de formadores de mercado.	Oficio de recepción de instrumentos de crédito.	Frecuente	7.1.5 Instrumentos de Crédito Recibidos en Garantía de los Formadores de Mercado	7.1.6 Garantía de Créditos Recibidos de los Formadores de Mercado		
6	Por la cancelación de los instrumentos recibidos de formadores de mercado.	Oficio de liberación de instrumentos de crédito.	Frecuente	7.1.6 Garantía de Créditos Recibidos de los Formadores de Mercado	7.1.5 Instrumentos de Crédito Recibidos en Garantía de los Formadores de Mercado		

VII.2.5 JUICIOS

No.	CONCEPTO	DOCUMENTO FUENTE	PERIODI-CIDAD	REGISTRO			
				CONTABLE		PRESUPUESTAL	
				CARGO	ABONO	CARGO	ABONO
1	Por los juicios en contra del Gobierno, en proceso.	Informe del jurídico.	Frecuente	7.4.1 Demandas Judiciales en Proceso de Resolución	7.4.2 Resolución de Demandas en Procesos Judiciales		
2	Por los juicios que derivaron en sentencias judiciales.	Informe del jurídico.	Frecuente	7.4.2 Resolución de Demandas en Procesos Judiciales	7.4.1 Demandas Judiciales en Proceso de Resolución		

VIII.1.1 CIERRE DE CUENTAS DE INGRESOS Y GASTOS

No.	CONCEPTO	DOCUMENTO FUENTE	PERIODI-CIDAD	REGISTRO			
				CONTABLE		PRESUPUESTAL	
				CARGO	ABONO	CARGO	ABONO
1	Por el cierre de cuentas de ingreso	Póliza de diario.	Anual	4.1.1.1 Impuesto Sobre los Ingresos 4.1.1.2 Impuestos Sobre el Patrimonio 4.1.1.3 Impuesto Sobre la Producción, el Consumo y las Transac-ciones 4.1.1.4 Impuestos al Comercio Exterior 4.1.1.5 Impuestos Sobre Nóminas y Asimilables 4.1.1.6 Impuestos Ecológicos 4.1.1.7 Accesorios de impuestos	6.1 Resumen de Ingresos y Gastos		

				4.1.1.9 Otros Impuestos 4.1.2.1 Aportaciones para Fondos de Vivienda 4.1.2.2 Cuotas para el Seguro Social 4.1.2.3 Cuotas de Ahorro para el Retiro 4.1.2.4 Accesorios de Cuotas y Aportaciones de Seguridad Social 4.1.2.9 Otras Cuotas y Aportacio-nes para la Seguridad Social 4.1.3.1 Contribución de Mejoras por Obras Públicas 4.1.4.1 Derechos por el Uso, Goce, Aprovecha-miento o Explotación de Bienes de Dominio Público			

VIII.1.1 Cierre de Cuentas de Ingresos y Gastos

No.	CONCEPTO	DOCUMENTO FUENTE	PERIODI-CIDAD	REGISTRO			
				CONTABLE		PRESUPUESTAL	
				CARGO	ABONO	CARGO	ABONO
				4.1.4.2 Derechos a los Hidrocar-buros 4.1.4.3 Derechos por Prestación de Servicios 4.1.4.4 Accesorios de Derechos 4.1.4.9 Otros Derechos 4.1.5.1 Productos Derivados del Uso y Aprovecha-miento de Bienes no Sujetos a Régimen de Dominio Público 4.1.5.2 Enajenación de Bienes Muebles no Sujetos a ser Inventariados			

				4.1.5.3 Accesorios de Productos 4.1.5.9 Otros Productos que Generan Ingresos Corrientes 4.1.6.1 Incentivos Derivados de la Colaboración Fiscal 4.1.6.2 Multas 4.1.6.3 Indemnizaciones 4.1.6.4 Reintegros 4.1.6.5 Aprovechamientos Provenientes de Obras Públicas 4.1.6.6 Aprovechamientos por Participaciones Derivadas de la Aplicación de Leyes			

VIII.1.1 CIERRE DE CUENTAS DE INGRESOS Y GASTOS

No.	CONCEPTO	DOCUMENTO FUENTE	PERIODI-CIDAD	REGISTRO			
				CONTABLE		PRESUPUESTAL	
				CARGO	ABONO	CARGO	ABONO
				4.1.6.7 Aprovechamientos por Aportaciones y Cooperaciones 4.1.6.8 Accesorios por Aprovechamientos 4.1.6.9 Otros Aprovechamientos 4.1.7.1 Ingresos por Venta de Mercancías Compradas para la Reventa. 4.1.7.2 Ingresos por Venta de Bienes y Servicios Producidos en Establecimientos del Gobierno 4.1.7.3 Ingresos por Venta de Bienes y Servicios de Organismos Descentralizados 4.1.7.4 Ingresos de Operación de			

				Entidades Paraestatales Empresarias y no Financieras 4.1.9.1 Impuestos no Comprendidos en las Fracciones de la Ley de Ingresos Causados en Ejercicios Fiscales Anteriores Pendientes de Liquidación o Pago 4.1.9.2 Contribuciones de Mejoras, Derechos, Productos y Aprovechamientos no Comprendidas en las Fracciones de la Ley de Ingresos Causadas en Ejercicios Fiscales Anteriores Pendientes de Liquidación o pago			

VIII.1.1 CIERRE DE CUENTAS DE INGRESOS Y GASTOS

No.	CONCEPTO	DOCUMENTO FUENTE	PERIODI-CIDAD	REGISTRO			
				CONTABLE		PRESUPUESTAL	
				CARGO	ABONO	CARGO	ABONO
				4.2.1.1 Participaciones 4.2.1.2 Aportaciones 4.2.1.3 Convenios 4.2.2.1 Transferencias Internas y Asigna-ciones all Sector Público 4.2.2.2 Transferencias al Resto del Sector Público 4.2.2.3 Subsidios y Subvenciones 4.2.2.4 Ayudas Sociales 4.2.2.5 Pensiones y Jubilaciones 4.3.1.1 Intereses Ganados de Valores, Créditos,			

				Bonos y Otros 4.3.1.9 Otros Ingresos Financieros 4.3.9.1 Otros Ingresos de Ejercicios Anteriores 4.3.9.2 Bonificacio-nes y Descuentos Obtenidos 4.3.9.3 Diferencias de Cambio a favor en Efectivo y Equivalentes 4.3.9.4 Diferencias de Cotización a Favor en Valores Negociables 4.3.9.5 Resultado a Favor por Posición Monetaria 4.3.9.6 Utilidad por Participación Patrimonial 4.3.9.9 Otros Ingresos y Beneficios Varios			

VIII.1.1 Cierre de Cuentas de Ingresos y Gastos

No.	CONCEPTO	DOCUMENTO FUENTE	PERIODI-CIDAD	REGISTRO			
				CONTABLE		PRESUPUESTAL	
				CARGO	ABONO	CARGO	ABONO
2	Por el cierre de cuentas de gasto	Póliza de diario.	Anual	6.1 Resumen de Ingresos y Gastos	5.1.1.1 Remunera-ciones al Personal de Carácter Permanente 5.1.1.2 Remunera-ciones al Personal de Carácter Transitorio 5.1.1.3 Remunera-ciones Adicionales y Especiales 5.1.1.4 Seguridad Social 5.1.1.5 Otras Prestaciones Sociales y Económicas 5.1.1.6 Pago de Estímulos a Servidores Públicos 5.1.2.1 Materiales de Adminis-tración, Emisión de Documentos y		

					Artículos Oficiales 5.1.2.2 Alimentos y Utensilios 5.1.2.3 Materias Primas y Materiales de Producción y Comerciali-zación 5.1.2.4 Materiales y Artículos de Construcción y de Reparación 5.1.2.5 Productos Químicos, Farmacéuti-cos y de Laboratorio 5.1.2.6 Combustibles, Lubricantes y Aditivos 5.1.2.7 Vestuario, Blancos, Prendas de Protección y Artículos Deportivos 5.1.2.8 Materiales y Suministros para Seguridad 5.1.2.9 Herramientas, Refacciones y Accesorios Menores		

VIII.1.1 CIERRE DE CUENTAS DE INGRESOS Y GASTOS

No.	CONCEPTO	DOCUMENTO FUENTE	PERIODI-CIDAD	REGISTRO			
				CONTABLE		PRESUPUESTAL	
				CARGO	ABONO	CARGO	ABONO
					5.1.3.1 Servicios Básicos 5.1.3.2 Servicios de Arrendamiento 5.1.3.3 Servicios Profesionales, Científicos y Técnicos y Otros Servicios 5.1.3.4 Servicios Financieros, Bancarios y Comerciales 5.1.3.5 Servicios de Instalación, Reparación, Mantenimiento y Conservación 5.1.3.6 Servicios de Comunica-ción		

					Social y Publicidad 5.1.3.7 Servicios de Traslado y Viáticos 5.1.3.8 Servicios Oficiales 5.1.3.9 Otros Servicios Generales 5.2.1.1 Asignaciones al Sector Público 5.2.1.2 Transferen-cias Internas al Sector Público 5.2.2.1 Transferencias a Entidades Paraestatales 5.2.2.2 Transferencias a Entidades Federativas y Municipios 5.2.3.1 Subsidios 5.2.3.2 Subvenciones 5.2.4.1 Ayudas Sociales a Personas 5.2.4.2 Becas 5.2.4.3 Ayudas Sociales a Instituciones		

VIII.1.1 CIERRE DE CUENTAS DE INGRESOS Y GASTOS

No.	CONCEPTO	DOCUMENTO FUENTE	PERIODI-CIDAD	REGISTRO			
				CONTABLE		PRESUPUESTAL	
				CARGO	ABONO	CARGO	ABONO
					5.2.4.4 Ayudas Sociales por Desastres Naturales y Otros Siniestros 5.2.5.1 Pensiones 5.2.5.2 Jubilaciones 5.2.5.9 Otras Pensiones y Jubilaciones 5.2.6.1 Transferen-cias a Fidei-comisos, Mandatos y Contratos Análogos al Gobierno 5.2.6.2 Transferencias a Fideicomisos,		

					Mandatos y Contratos Análogos a Entidades Paraestatales 5.2.7.1 Transferencias por Obligación de Ley 5.2.8.1 Donativos a Instituciones sin Fines de Lucro 5.2.8.2 Donativos a Entidades Federativas y Municipios 5.2.8.3 Donativos a Fideicomisos, Mandatos y Contratos Análogos Privados 5.2.8.4 Donativos a Fideicomisos, mandatos y contratos Análogos Estatales 5.2.8.5 Donativos Internacio-nales 5.2.9.1 Transferen-cias al Exterior a Gobiernos Extranjeros y Organismos internacionales 5.2.9.2 Transferen-cias al Sector Privado Externo		

VIII.1.1 CIERRE DE CUENTAS DE INGRESOS Y GASTOS

No.	CONCEPTO	DOCUMENTO FUENTE	PERIODI-CIDAD	REGISTRO			
				CONTABLE		PRESUPUESTAL	
				CARGO	ABONO	CARGO	ABONO
					5.3.1.1 Participa-ciones de la Federación a Entidades Federativas y Municipios 5.3.1.2 Participacio-nes de las Entidades Federativas a los Municipios 5.3.2.1 Aportaciones de la Federa-ción a Entidades Federativas y Municipios		

					5.3.2.2 Aportaciones de las Entida-des Federa-vas a los Municipios 5.3.3.1 Convenios de Reasignación 5.3.3.2 Convenios de Descentrali-zación y Otros 5.4.1.1 Intereses de la Deuda Pública Interna 5.4.1.2 Intereses de la Deuda Pública Externa 5.4.2.1 Comisiones de la Deuda Pública Interna 5.4.2.2 Comisiones de la Deuda Pública Externa 5.4.3.1 Gastos de la Deuda Pública Interna 5.4.3.2 Gastos de la Deuda Pública Externa 5.4.4.1 Costo por Coberturas 5.4.5.1 Apoyos Financieros a Intermediarios 5.4.5.2 Apoyo Financieros a Ahorradores y Deudores del Sistema Financiero Nacional		

VIII.1.1 CIERRE DE CUENTAS DE INGRESOS Y GASTOS

No.	CONCEPTO	DOCUMENTO FUENTE	PERIODI-CIDAD	REGISTRO			
				CONTABLE		PRESUPUESTAL	
				CARGO	ABONO	CARGO	ABONO
					5.5.9.1 Gastos de Ejercicios Anteriores 5.5.9.2 Pérdidas por Responsabi-lidades 5.5.9.3 Bonificacio-nes y Descuentos Otorgados 5.5.9.4 Diferencias de Cambio Negativas en Efectivo y Equivalentes 5.5.9.5 Diferencias de Cotización		

					Negativa en Valores Negociables 5.5.9.6 Resultado por Posición Monetaria 5.5.9.7 Pérdidas por Participación Patrimonial 5.5.9.9 Otros Gastos varios		
3	Por el ahorro en la Hacienda Pública/Patrimonio.	Póliza de diario.		6.1 Resumen de Ingresos y Gastos	6.2 Ahorro de la gestión		
4	Por el desahorro en la Hacienda Pública/Patrimonio.	Póliza de diario.		6.3 Desahorro de la gestión	6.1 Resumen de Ingresos y Gastos		

VIII.1.2 Cierre de Cuentas Patrimoniales

No.	CONCEPTO	DOCUMENTO FUENTE	PERIODI-CIDAD	REGISTRO			
				CONTABLE		PRESUPUESTAL	
				CARGO	ABONO	CARGO	ABONO
1	Por el cierre de cuentas patrimoniales con ahorro en la gestión	Póliza de diario.		6.2 Ahorro de la gestión	3.2 Patrimonio Generado 3.2.1 Resultados del Ejercicio: Ahorro / (Desahorro)		
2	Por el cierre de cuentas Patrimoniales con desahorro en la gestión	Póliza de diario.		3.2 Patrimonio Generado 3.2.1 Resultados del Ejercicio: Ahorro / (Desahorro)	6.3 Desahorro de la gestión		

VIII.1.3 Cierre de Cuentas Presupuestarias

No.	CONCEPTO	DOCUMENTO FUENTE	PERIODI-CIDAD	REGISTRO			
				CONTABLE		PRESUPUESTAL	
				CARGO	ABONO	CARGO	ABONO
1	Ley de Ingresos devengada no recaudada	Póliza de diario	Anual			8.1.4 Ley de Ingresos Devengada	8.1.2 Ley de Ingresos por Ejecutar

2	Ley de Ingresos por Ejecutar no devengada	Póliza de diario	Anual			8.1.2 Ley de Ingresos por Ejecutar	8.1.1 Ley de Ingresos Estimada
3	Traspaso al cierre del ejercicio de las modificaciones negativas a la Ley de Ingresos.	Póliza de diario	Anual			8.1.3 Modificaciones a la Ley de Ingresos Estimada	8.1.2 Ley de Ingresos por Ejecutar
4	Traspaso al cierre del ejercicio de las modificaciones positivas a la Ley de Ingresos.	Póliza de diario	Anual			8.1.2 Ley de Ingresos por Ejecutar	8.1.3 Modificaciones a la Ley de Ingresos Estimada
5	Presupuesto de egresos por ejercer no Comprometido	Póliza de diario	Anual			8.2.1 Presupuesto de Egresos Aprobado	8.2.2 Presupuesto de Egresos por Ejercer
6	Presupuesto de egresos Comprometido no devengado	Póliza de diario	Anual			8.2.2 Presupuesto de Egresos por Ejercer	8.2.4 Presupuesto de Egresos Comprometido
7	Traspaso al cierre del ejercicio de las modificaciones negativas al Presupuesto aprobado.	Póliza de diario	Anual			8.2.2 Presupuesto de Egresos por Ejercer	8.2.3 Modificaciones al Presupuesto de Egresos Aprobado
8	Traspaso al cierre del ejercicio de las modificaciones positivas al Presupuesto aprobado	Póliza de diario	Anual			8.2.3 Modificaciones al Presupuesto de Egresos Aprobado	8.2.2 Presupuesto de Egresos por Ejercer
9	Asiento Final de los gastos durante el ejercicio – Determinación de Adeudos de Ejercicios Fiscales Anteriores -	Póliza de diario	Anual			9.3 Adeudos de Ejercicios Fiscales Anteriores	8.2.5 Presupuesto de Egresos Devengado 8.2.6 Presupuesto de Egresos Ejercido
10	Asiento Final de acuerdo con la Ley de Presupuesto (Superávit Financiero)	Póliza de diario	Anual			8.1.5 Ley de Ingresos Recaudada	8.2.7 Presupuesto de Egresos Pagado 9.1 Superávit Financiero 9.3 Adeudos de Ejercicios Fiscales Anteriores
11	Asiento Final de acuerdo con la Ley de Presupuesto (Déficit Financiero)	Póliza de diario	Anual			8.1.5 Ley de Ingresos Recaudada 9.2 Déficit Financiero	8.2.7 Presupuesto de Egresos Pagado 9.3 Adeudos de Ejercicios Fiscales Anteriores
12	Cierre del Ejercicio con Superávit	Póliza de diario	Anual			8.2.1 Presupuesto de Egresos Aprobado 9.1 Superávit Financiero	8.1.1 Ley de Ingresos Estimada
13	Cierre del Ejercicio con Déficit	Póliza de diario	Anual			8.2.1 Presupuesto de Egresos Aprobado	8.1.1 Ley de Ingresos Estimada 9.2 Déficit Financiero

Estructura básica de los principales Estados Financieros

Las características cualitativas son los atributos y requisitos indispensables que debe reunir la información presupuestaria, contable y económica en el ámbito gubernamental. De esta forma, establecen una guía para seleccionar los métodos contables, determinar la información a revelar en dichos estados, cumplir los objetivos de proporcionar información útil para sustentar la toma de decisiones; así como facilitar el seguimiento, control, evaluación, rendición de cuentas y fiscalización de los recursos públicos por parte de los órganos facultados por ley para efectuar dichas tareas.

La Contabilidad Gubernamental es, ante todo, un sistema de registro que procesa eventos presupuestarios, contables y económicos de los entes públicos. En tal sentido, los informes y estados financieros deben elaborarse de acuerdo con las prácticas, métodos, procedimientos, reglas particulares y generales, así como con las disposiciones legales, con el propósito de generar información que tenga validez y relevancia en los ámbitos de los entes públicos, que sea confiable y comparable, que responda a las necesidades y requisitos de la rendición de cuentas, y de la fiscalización, y aporte certeza y transparencia a la gestión financiera gubernamental.

Los estados e información financiera que se preparen deben incluir todos los datos que permitan la adecuada interpretación de la situación presupuestaria, contable y económica, de tal modo que se reflejen con fidelidad y claridad los resultados alcanzados en el desarrollo de las atribuciones otorgadas jurídicamente al ente público.

Para logar lo anterior, el Artículo 44 de la Ley de Contabilidad, establece que “Los estados financieros y la información emanada de la contabilidad deberán sujetarse a criterios de utilidad, confiabilidad, relevancia, comprensibilidad y de comparación, así como a otros atributos asociados a cada uno de ellos, como oportunidad, veracidad, representatividad, objetividad, suficiencia, posibilidad de predicción e importancia relativa, con el fin de alcanzar la modernización y armonización” que la misma determina.

La elaboración y presentación de estados financieros, así como otros informes, atienden a los requerimientos de los usuarios dentro del marco jurídico que les aplica.

La integración de dichos estados se llevará a cabo con base en los datos y cifras generadas por el ente público, de acuerdo a sus facultades y características particulares.

El sistema contable permitirá la generación periódica de los estados y la información financiera que a continuación se detalla:

a) Información contable;
b) Información presupuestaria;

Instituto Municipal de Vivienda

Información Contable:

Estado de Situación Financiera

Refleja la posición financiera del ente público a una fecha determinada; incluye información acumulativa en tres grandes rubros: el activo, el pasivo y patrimonio o hacienda pública; se formula de acuerdo con un formato y un criterio estándar para realizar el comparativo de la información en distintos períodos y con otros entes similares, apoyando la toma de decisiones y las funciones de fiscalización.

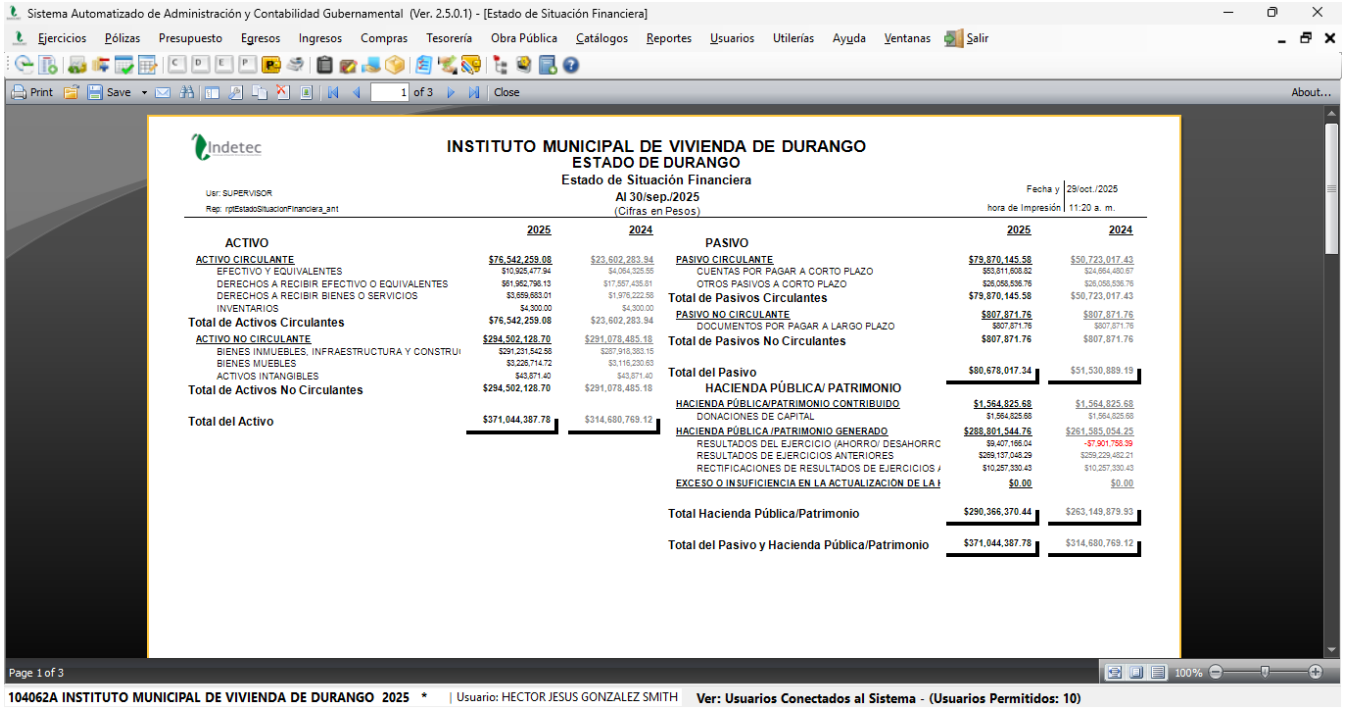

Sistema Automatizado de Administración y Contabilidad Gubernamental (Ver. 2.5.0.1) - [Estado de Situación Financiera]

Ejercicios Pólizas Presupuesto Egresos Ingresos Compras Tesorería Obra Pública Catálogos Reportes Usuarios Utilerías Ayuda Ventanas Salir

Print Save 1 of 3 Close About...

Indetec

INSTITUTO MUNICIPAL DE VIVIENDA DE DURANGO
ESTADO DE DURANGO
Estado de Situación Financiera
Al 30/sep./2025
(Cifras en Pesos)

Usr: SUPERVISOR
Rep: rptEstadoSituacionFinanciera_ant

Fecha y hora de Impresión: 29/oct./2025 11:20 a. m.

ACTIVO	2025	2024
ACTIVO CIRCULANTE	$76,542,259.08	$23,602,283.94
EFECTIVO Y EQUIVALENTES	$10,925,477.94	$4,064,325.55
DERECHOS A RECIBIR EFECTIVO O EQUIVALENTES	$61,982,796.13	$17,567,435.81
DERECHOS A RECIBIR BIENES O SERVICIOS	$3,559,683.01	$1,976,222.58
INVENTARIOS	$4,300.00	$4,300.00
Total de Activos Circulantes	$76,542,259.08	$23,602,283.94
ACTIVO NO CIRCULANTE	$294,502,128.70	$291,078,485.18
BIENES INMUEBLES, INFRAESTRUCTURA Y CONSTRUI	$291,231,542.58	$287,915,383.15
BIENES MUEBLES	$3,226,714.72	$3,116,230.63
ACTIVOS INTANGIBLES	$43,871.40	$43,871.40
Total de Activos No Circulantes	$294,502,128.70	$291,078,485.18
Total del Activo	$371,044,387.78	$314,680,769.12

PASIVO	2025	2024
PASIVO CIRCULANTE	$79,870,145.58	$50,723,017.43
CUENTAS POR PAGAR A CORTO PLAZO	$53,811,808.82	$24,664,480.67
OTROS PASIVOS A CORTO PLAZO	$26,058,536.76	$26,058,536.76
Total de Pasivos Circulantes	$79,870,145.58	$50,723,017.43
PASIVO NO CIRCULANTE	$807,871.76	$807,871.76
DOCUMENTOS POR PAGAR A LARGO PLAZO	$807,871.76	$807,871.76
Total de Pasivos No Circulantes	$807,871.76	$807,871.76
Total del Pasivo	$80,678,017.34	$51,530,889.19
HACIENDA PÚBLICA/ PATRIMONIO		
HACIENDA PÚBLICA/PATRIMONIO CONTRIBUIDO	$1,564,825.68	$1,564,825.68
DONACIONES DE CAPITAL	$1,564,825.68	$1,564,825.68
HACIENDA PÚBLICA /PATRIMONIO GENERADO	$288,801,544.76	$261,585,054.25
RESULTADOS DEL EJERCICIO (AHORRO/ DESAHORRO	$9,407,166.04	-$7,901,758.39
RESULTADOS DE EJERCICIOS ANTERIORES	$269,137,048.29	$259,229,482.21
RECTIFICACIONES DE RESULTADOS DE EJERCICIOS A	$10,257,330.43	$10,257,330.43
EXCESO O INSUFICIENCIA EN LA ACTUALIZACION DE LA H	$0.00	$0.00
Total Hacienda Pública/Patrimonio	$290,366,370.44	$263,149,879.93
Total del Pasivo y Hacienda Pública/Patrimonio	$371,044,387.78	$314,680,769.12

Page 1 of 3 100%

104062A INSTITUTO MUNICIPAL DE VIVIENDA DE DURANGO 2025 * | Usuario: HECTOR JESUS GONZALEZ SMITH Ver: Usuarios Conectados al Sistema - (Usuarios Permitidos: 10)

Instituto Municipal
de Vivienda

Estado de Variación en la Hacienda Pública

Muestra la actividad financiera del ente público y revela el flujo de recursos recibidos y ejercidos en cumplimiento de su cometido durante el ejercicio; incluye las principales modificaciones que afectaron el rubro de la Hacienda Pública.

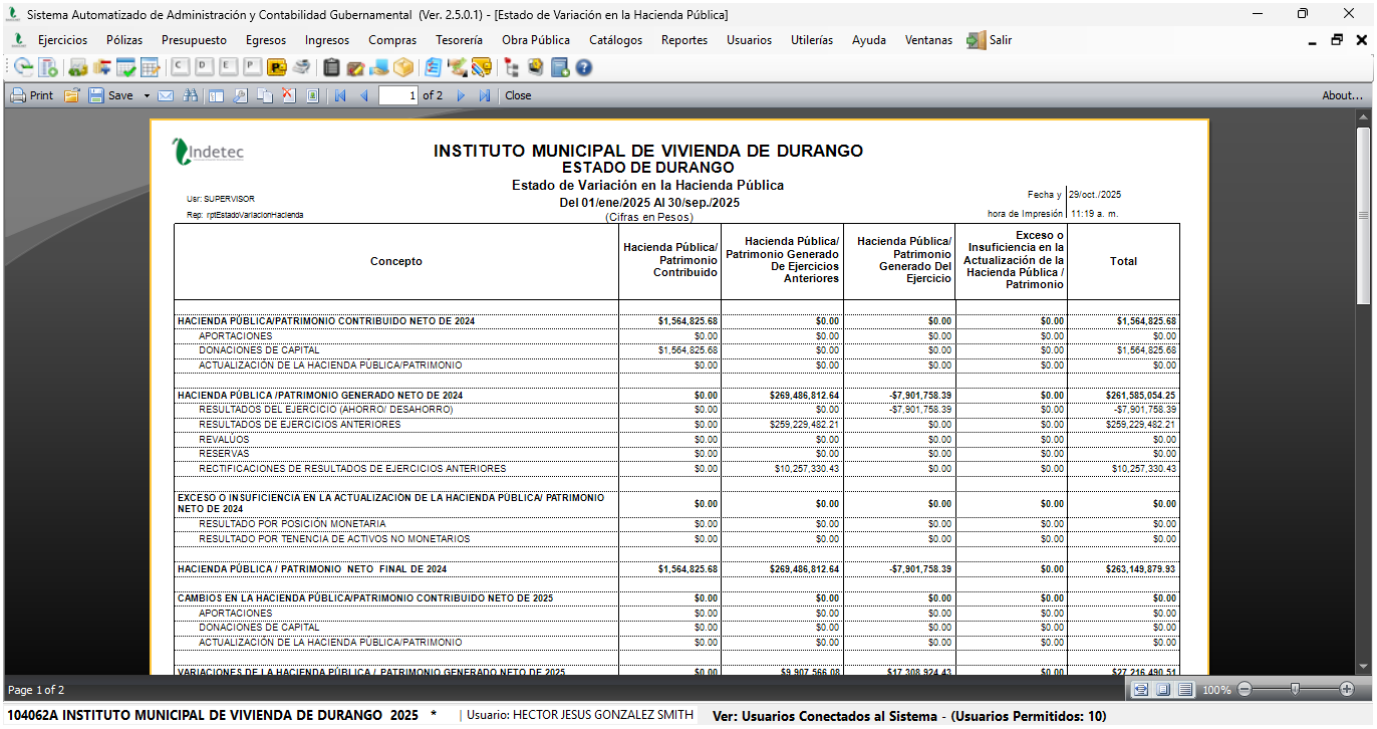

Sistema Automatizado de Administración y Contabilidad Gubernamental (Ver. 2.5.0.1) - [Estado de Variación en la Hacienda Pública]

Ejercicios Pólizas Presupuesto Egresos Ingresos Compras Tesorería Obra Pública Catálogos Reportes Usuarios Utilerías Ayuda Ventanas Salir

Print Save 1 of 2 Close About...

Indetec

INSTITUTO MUNICIPAL DE VIVIENDA DE DURANGO
ESTADO DE DURANGO
Estado de Variación en la Hacienda Pública
Del 01/ene/2025 Al 30/sep./2025
(Cifras en Pesos)

Usr: SUPERVISOR
Rep: rptEstadoVariacionHacienda

Fecha y hora de Impresión: 29/oct./2025 11:19 a. m.

Concepto	Hacienda Pública/ Patrimonio Contribuido	Hacienda Pública/ Patrimonio Generado De Ejercicios Anteriores	Hacienda Pública/ Patrimonio Generado Del Ejercicio	Exceso o Insuficiencia en la Actualización de la Hacienda Pública / Patrimonio	Total
HACIENDA PÚBLICA/PATRIMONIO CONTRIBUIDO NETO DE 2024	**$1,564,825.68**	**$0.00**	**$0.00**	**$0.00**	**$1,564,825.68**
APORTACIONES	$0.00	$0.00	$0.00	$0.00	$0.00
DONACIONES DE CAPITAL	$1,564,825.68	$0.00	$0.00	$0.00	$1,564,825.68
ACTUALIZACIÓN DE LA HACIENDA PÚBLICA/PATRIMONIO	$0.00	$0.00	$0.00	$0.00	$0.00
HACIENDA PÚBLICA /PATRIMONIO GENERADO NETO DE 2024	**$0.00**	**$269,486,812.64**	**-$7,901,758.39**	**$0.00**	**$261,585,054.25**
RESULTADOS DEL EJERCICIO (AHORRO/ DESAHORRO)	$0.00	$0.00	-$7,901,758.39	$0.00	-$7,901,758.39
RESULTADOS DE EJERCICIOS ANTERIORES	$0.00	$259,229,482.21	$0.00	$0.00	$259,229,482.21
REVALÚOS	$0.00	$0.00	$0.00	$0.00	$0.00
RESERVAS	$0.00	$0.00	$0.00	$0.00	$0.00
RECTIFICACIONES DE RESULTADOS DE EJERCICIOS ANTERIORES	$0.00	$10,257,330.43	$0.00	$0.00	$10,257,330.43
EXCESO O INSUFICIENCIA EN LA ACTUALIZACIÓN DE LA HACIENDA PÚBLICA/ PATRIMONIO NETO DE 2024	**$0.00**	**$0.00**	**$0.00**	**$0.00**	**$0.00**
RESULTADO POR POSICIÓN MONETARIA	$0.00	$0.00	$0.00	$0.00	$0.00
RESULTADO POR TENENCIA DE ACTIVOS NO MONETARIOS	$0.00	$0.00	$0.00	$0.00	$0.00
HACIENDA PÚBLICA / PATRIMONIO NETO FINAL DE 2024	**$1,564,825.68**	**$269,486,812.64**	**-$7,901,758.39**	**$0.00**	**$263,149,879.93**
CAMBIOS EN LA HACIENDA PÚBLICA/PATRIMONIO CONTRIBUIDO NETO DE 2025	**$0.00**	**$0.00**	**$0.00**	**$0.00**	**$0.00**
APORTACIONES	$0.00	$0.00	$0.00	$0.00	$0.00
DONACIONES DE CAPITAL	$0.00	$0.00	$0.00	$0.00	$0.00
ACTUALIZACIÓN DE LA HACIENDA PÚBLICA/PATRIMONIO	$0.00	$0.00	$0.00	$0.00	$0.00
VARIACIONES DE LA HACIENDA PÚBLICA / PATRIMONIO GENERADO NETO DE 2025	$0.00	$9,807,566.08	$17,308,324.43	$0.00	$27,216,490.51

Page 1 of 2 100%

104062A INSTITUTO MUNICIPAL DE VIVIENDA DE DURANGO 2025 * | Usuario: HECTOR JESUS GONZALEZ SMITH Ver: Usuarios Conectados al Sistema - (Usuarios Permitidos: 10)

Instituto Municipal
de Vivienda

Estado de Cambios en la Situación Financiera

Representa los principales cambios ocurridos en la estructura de los resultados financieros del ente público en un periodo determinado, así como los recursos generados o utilizados en su operación y su reflejo final en el efectivo o inversiones.

Revela en forma detallada y clasificada las variaciones de las cuentas patrimoniales del ente público, de un periodo determinado a otro, clasificados por actividades de operación, de inversión.

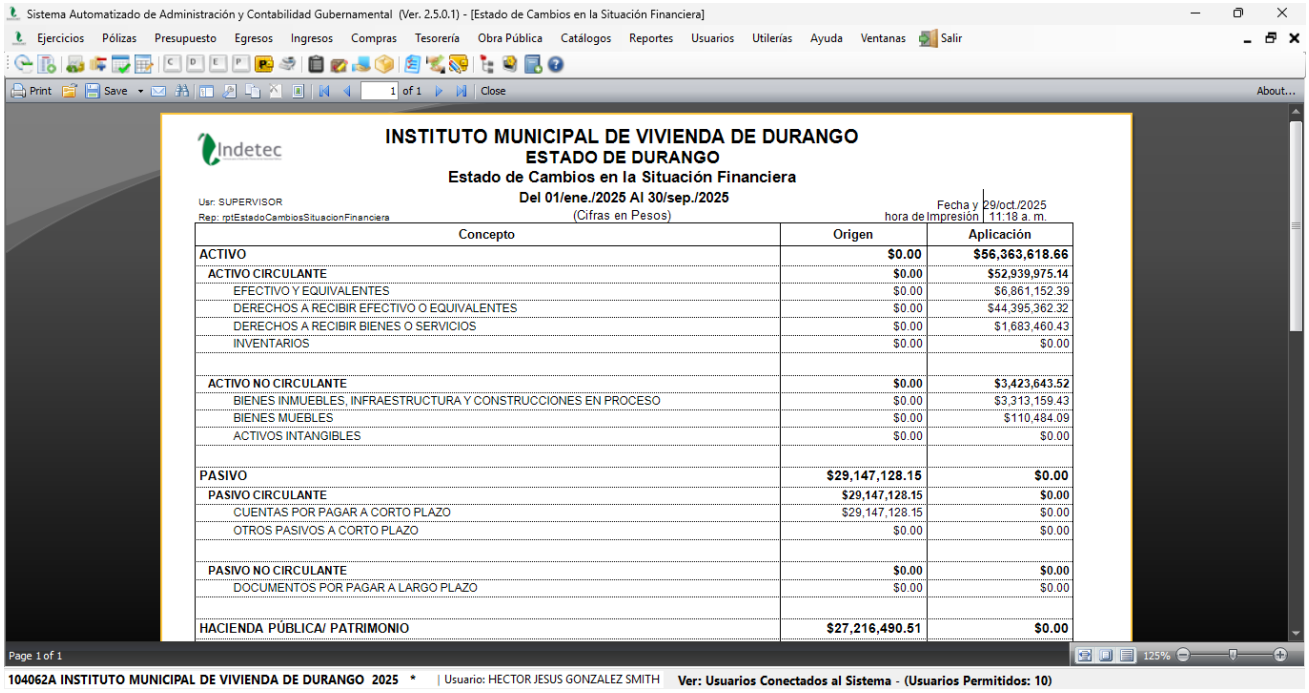

Instituto Municipal
de Vivienda

Notas a los Estados Financieros

Revelan información complementaria de los rubros y saldos presentados en los estados financieros siendo de utilidad para que los usuarios de la información financiera tomen decisiones con una base objetiva. Esto implica que éstas no sean en sí mismas un estado financiero, sino que formen parte integral de ellos, siendo obligatoria su presentación.

Los elementos mínimos que deben mostrar son: las bases de preparación de los estados financieros, las principales políticas de carácter normativo contable, y la explicación de las variaciones más significativas o representativas.



SAACG.NET
Sistema Automatizado de Administración y Contabilidad Gubernamental

INSTITUTO MUNICIPAL DE VIVIENDA DE DURANGO
NOTAS A LOS ESTADOS FINANCIEROS

Fecha 23/10/2025
Hora de impresión 01:20 p. m.

AL 30 DE SEPTIEMBRE DE 2025

Formato de reforma 06/12/2022

Las notas a los estados financieros son explicaciones que amplían el origen y significado de los datos y cifras que se presentan en los Estados Financieros, proporcionando información acerca del ente público, sus transacciones y otros eventos que lo han afectado o podrían afectar económicamente, las cuales son parte integrante de los mismos, teniendo presente los postulados de revelación suficiente e importancia relativa.

Su objetivo es revelar y proporcionar información adicional que no se presenta en los Estados Financieros, pero que es relevante para la comprensión de alguno de ellos. Lo anterior para dar cumplimiento a los artículos 46, fracción I, inciso g), 47, 48 y 49 de la Ley General de Contabilidad Gubernamental (LGCG).

Las Notas a los Estados Financieros deberán incluir en el encabezado los siguientes datos: Nombre del Ente Público, la denominación "Notas a los Estados Financieros", periodo de que se trata y la unidad monetaria en que están expresadas las cifras (pesos).

A continuación se presentan los tres tipos de notas que acompañan a los Estados Financieros, a saber:

a) Notas de gestión administrativa.
b) Notas de desglose, y
c) Notas de memoria (cuentas de orden).

a) NOTAS DE GESTIÓN ADMINISTRATIVA

Introducción

Los Estados Financieros del Instituto Municipal de Vivienda brindan una visión clara de su situación económica, de acuerdo con la Ley General de Contabilidad Gubernamental. Su principal propósito es ofrecer infor sobre la situación financiera, los resultados de la gestión y los flujos de efectivo durante el ejercicio 2025, conforme a lo establecido en la Ley de Ingresos y el Presupuesto de Egresos.
Esta información es crucial para apoyar la toma de decisiones, asegurar la transparencia, facilitar la rendición de cuentas y permitir una correcta fiscalización. Las Notas que acompañan estos estados tienen la finali explicar el contexto y resaltar los aspectos económicos y financieros más importantes que han influido en las decisiones del periodo, proporcionando elementos clave para una mejor comprensión de los estados fina sus características particulares.

1. Autorización e Historia

En sesión pública ordinaria celebrada por el H. Ayuntamiento del Municipio de Durango, el día 08 de octubre de 2010, se aprobó el Reglamento que crea el Organismo Público Descentralizado de la Administración P Municipal, con personalidad jurídica y patrimonios propios, denominado Instituto Municipal de Vivienda de Durango "INMUVI", el cual de conformidad con lo dispuesto por el artículo 3° fracciones I y V del Reglament Creación del Instituto Municipal de Vivienda, se encuentra facultado para promover y ejecutar la política municipal de vivienda, así como para instrumentar, coordinar y ejecutar programas de adquisición y habilitació reservas territoriales para uso habitacional, bajo esquemas de coordinación con las dependencias o entidades públicas que resulte necesario, a fin de regularizar, urbanizar y municipalizar fraccionamientos de vivien de interés social.

Instituto Municipal
de Vivienda

Estado analítico del activo

Muestra el comportamiento de los fondos, valores, derechos y bienes identificados y cuantificados en términos monetarios de que dispone el ente público para el desarrollo de sus actividades, su saldo al inicio del ejercicio, incrementos, decrementos y su saldo final.

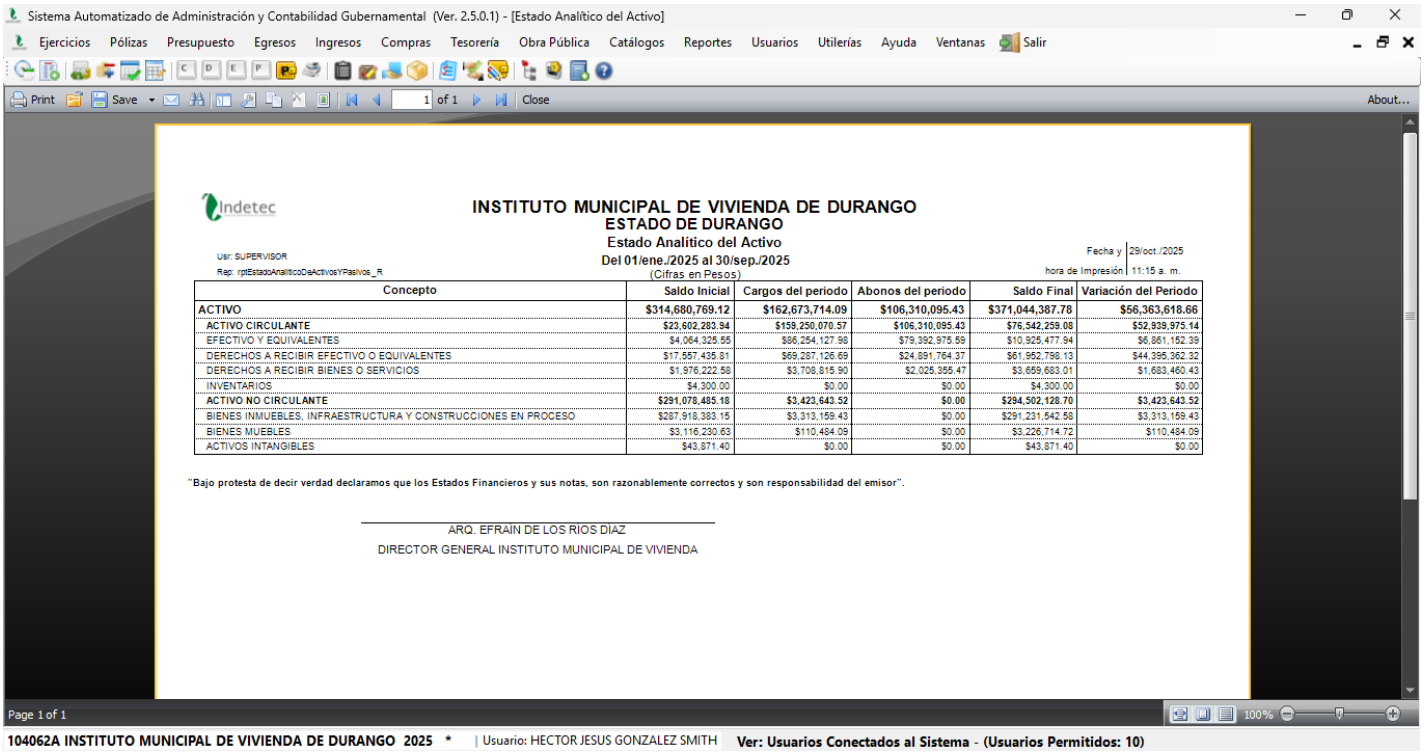

Estado Analítico de la Deuda y Otros Pasivos

Se presentan las obligaciones insolutas del Sector Público, derivadas de la celebración de empréstitos internos y externos, autorizados o ratificados por el H. Congreso de la Unión y Congresos de los Estados y Asamblea Legislativa del Distrito Federal y otros pasivos.

En este estado se consideran las siguientes clasificaciones: por plazo, origen, fuente de financiamiento, por tipo de moneda, por país acreedor, entre otras.

- Corto y largo plazo

  Corto plazo.- Las obligaciones adquiridas en un ejercicio fiscal, cuyo plazo de vencimiento sea menor o igual a un año.

  Largo plazo.- Las obligaciones contraídas en un ejercicio fiscal, cuyo plazo de vencimiento sea mayor a un año.

- Fuentes de financiamiento, interna y externa

  Muestra principalmente los créditos por instrumento de emisiones en los mercados nacionales e internacionales de capital, organismos financieros internacionales, créditos bilaterales y otras fuentes.

  Interna.- Muestra las obligaciones contraídas con acreedores nacionales, y pagaderas en el interior del país en moneda nacional.

  Externa.- Las obligaciones contraídas con acreedores extranjeros y pagaderos en el exterior. Su pago implica salida de fondos del país.

- Por moneda de contratación

  Se especifica por la unidad monetaria con la que fue contratada la deuda.

- Por país acreedor

  Se especifica por país con el que fue contratada la deuda.

El Estado de Resultados y de Actividades, no son considerados en la Ley General de Contabilidad Gubernamental; sin embargo, el primero es elaborado por las entidades del Sector Paraestatal y Paramunicipal, y el segundo pudiera ser aplicado por las entidades no lucrativas.

Instituto Municipal de Vivienda

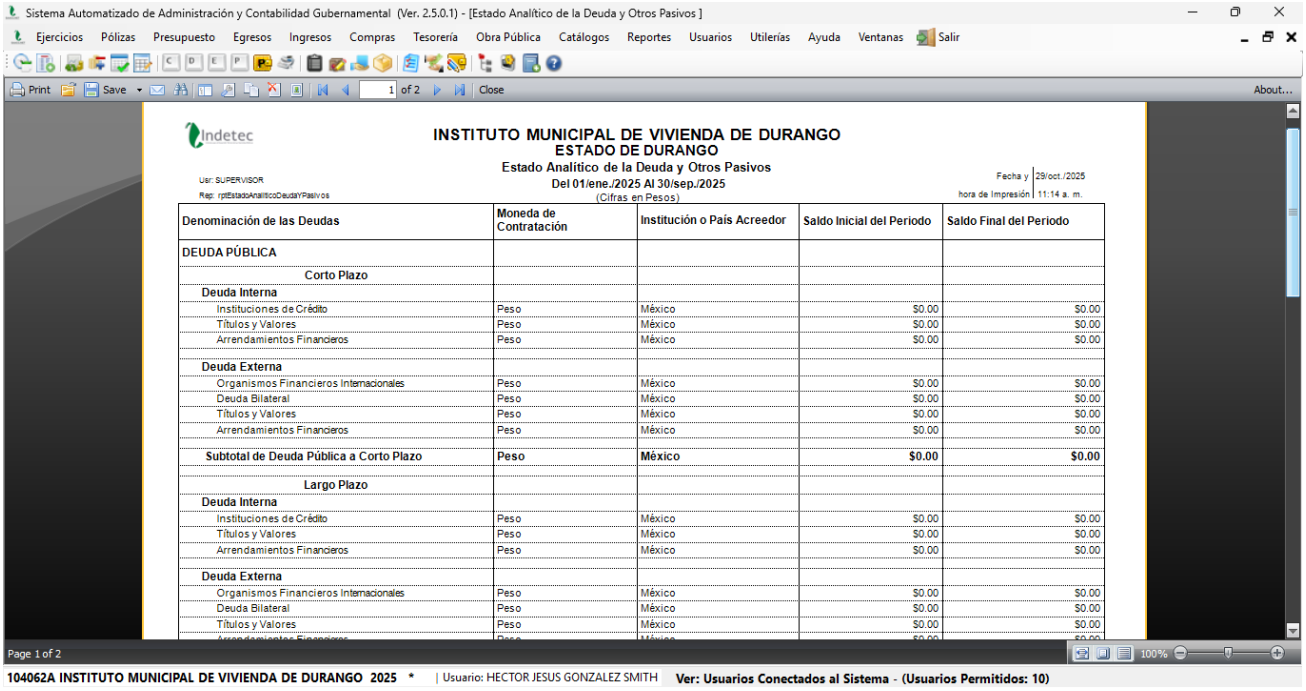

Instituto Municipal de Vivienda

Estado de Resultados

Las entidades paraestatales lucrativas elaboran este estado cuya importancia reside en mostrar la información relativa al resultado de las operaciones en un periodo contable; incluye los ingresos, costos y gastos de dichas entidades, determinando la utilidad o pérdida neta en un ejercicio.

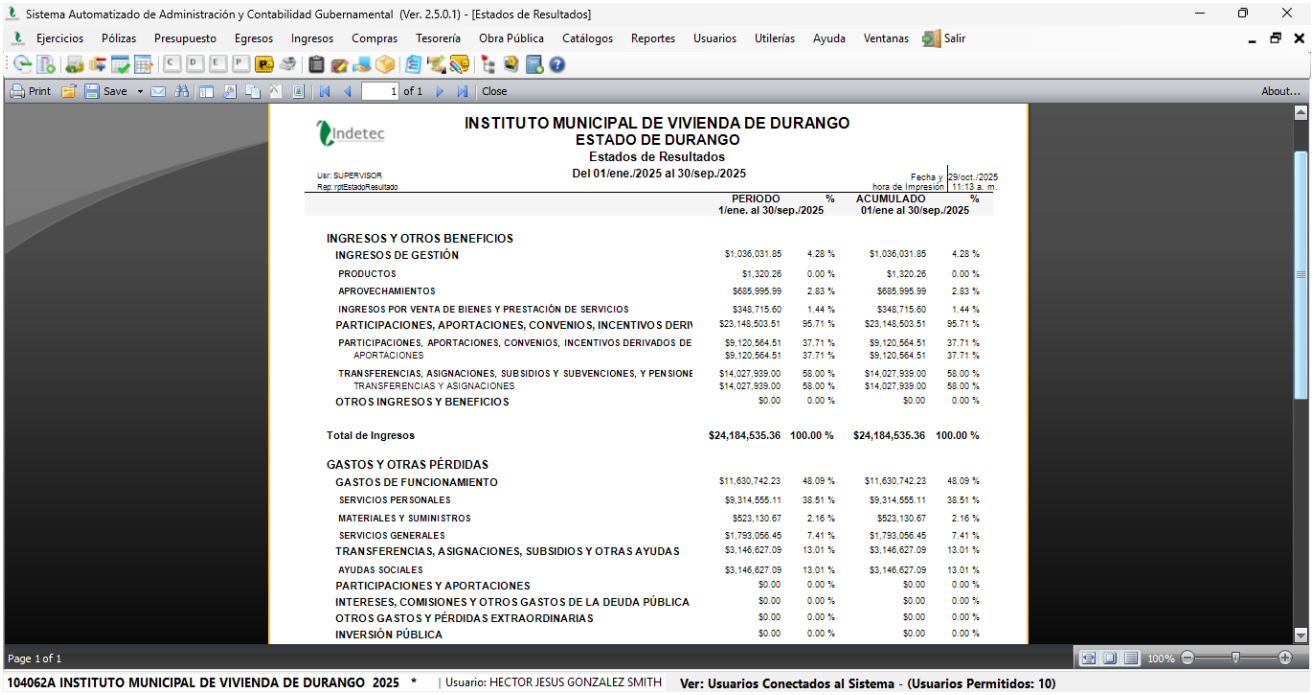

Instituto Municipal de Vivienda

Estado de Actividades

Este estado forma parte de los estados financieros que elaboran las entidades con propósitos no lucrativos, tiene como fin informar la variación total del patrimonio durante un período, proporcionando datos relevantes sobre el resultado de las transacciones que afectan o modifican el patrimonio de la entidad.

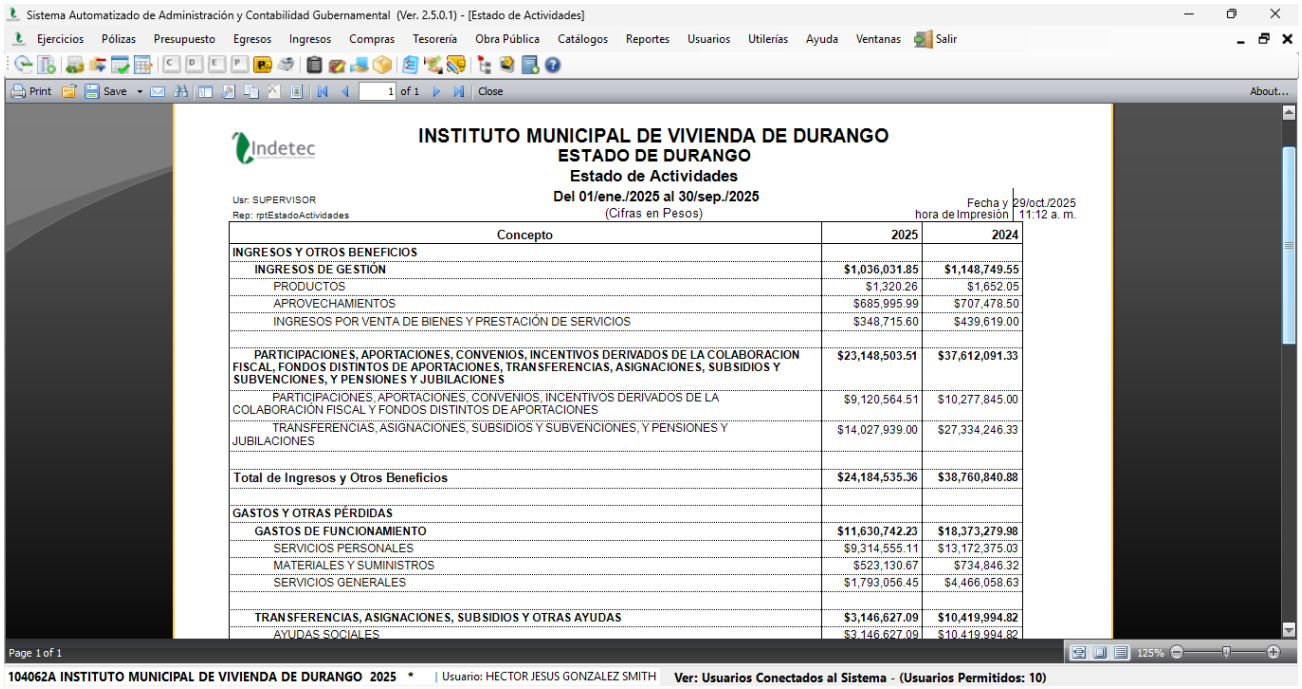

Sistema Automatizado de Administración y Contabilidad Gubernamental (Ver. 2.5.0.1) - [Estado de Actividades]

Ejercicios Pólizas Presupuesto Egresos Ingresos Compras Tesorería Obra Pública Catálogos Reportes Usuarios Utilerías Ayuda Ventanas Salir

Print Save 1 of 1 Close About...

Indetec

INSTITUTO MUNICIPAL DE VIVIENDA DE DURANGO
ESTADO DE DURANGO
Estado de Actividades
Del 01/ene./2025 al 30/sep./2025
(Cifras en Pesos)

Usr: SUPERVISOR
Rep: rptEstadoActividades

Fecha y hora de Impresión: 29/oct./2025 11:12 a. m.

Concepto	2025	2024
INGRESOS Y OTROS BENEFICIOS		
INGRESOS DE GESTIÓN	**$1,036,031.85**	**$1,148,749.55**
PRODUCTOS	$1,320.26	$1,652.05
APROVECHAMIENTOS	$685,995.99	$707,478.50
INGRESOS POR VENTA DE BIENES Y PRESTACIÓN DE SERVICIOS	$348,715.60	$439,619.00
PARTICIPACIONES, APORTACIONES, CONVENIOS, INCENTIVOS DERIVADOS DE LA COLABORACION FISCAL, FONDOS DISTINTOS DE APORTACIONES, TRANSFERENCIAS, ASIGNACIONES, SUBSIDIOS Y SUBVENCIONES, Y PENSIONES Y JUBILACIONES	**$23,148,503.51**	**$37,612,091.33**
PARTICIPACIONES, APORTACIONES, CONVENIOS, INCENTIVOS DERIVADOS DE LA COLABORACIÓN FISCAL Y FONDOS DISTINTOS DE APORTACIONES	$9,120,564.51	$10,277,845.00
TRANSFERENCIAS, ASIGNACIONES, SUBSIDIOS Y SUBVENCIONES, Y PENSIONES Y JUBILACIONES	$14,027,939.00	$27,334,246.33
Total de Ingresos y Otros Beneficios	**$24,184,535.36**	**$38,760,840.88**
GASTOS Y OTRAS PÉRDIDAS		
GASTOS DE FUNCIONAMIENTO	**$11,630,742.23**	**$18,373,279.98**
SERVICIOS PERSONALES	$9,314,555.11	$13,172,375.03
MATERIALES Y SUMINISTROS	$523,130.67	$734,846.32
SERVICIOS GENERALES	$1,793,056.45	$4,466,058.63
TRANSFERENCIAS, ASIGNACIONES, SUBSIDIOS Y OTRAS AYUDAS	**$3,146,627.09**	**$10,419,994.82**
AYUDAS SOCIALES	$3,146,627.09	$10,419,994.82

Page 1 of 1 125%

104062A INSTITUTO MUNICIPAL DE VIVIENDA DE DURANGO 2025 * | Usuario: HECTOR JESUS GONZALEZ SMITH Ver: Usuarios Conectados al Sistema - (Usuarios Permitidos: 10)

Instituto Municipal
de Vivienda

Información presupuestaria

Estado Analítico de Ingresos

Comparación del total de ingresos estimados y los realmente obtenidos durante un ejercicio, conforme a su clasificación en la Ley de Ingresos y al Clasificador de Ingresos.

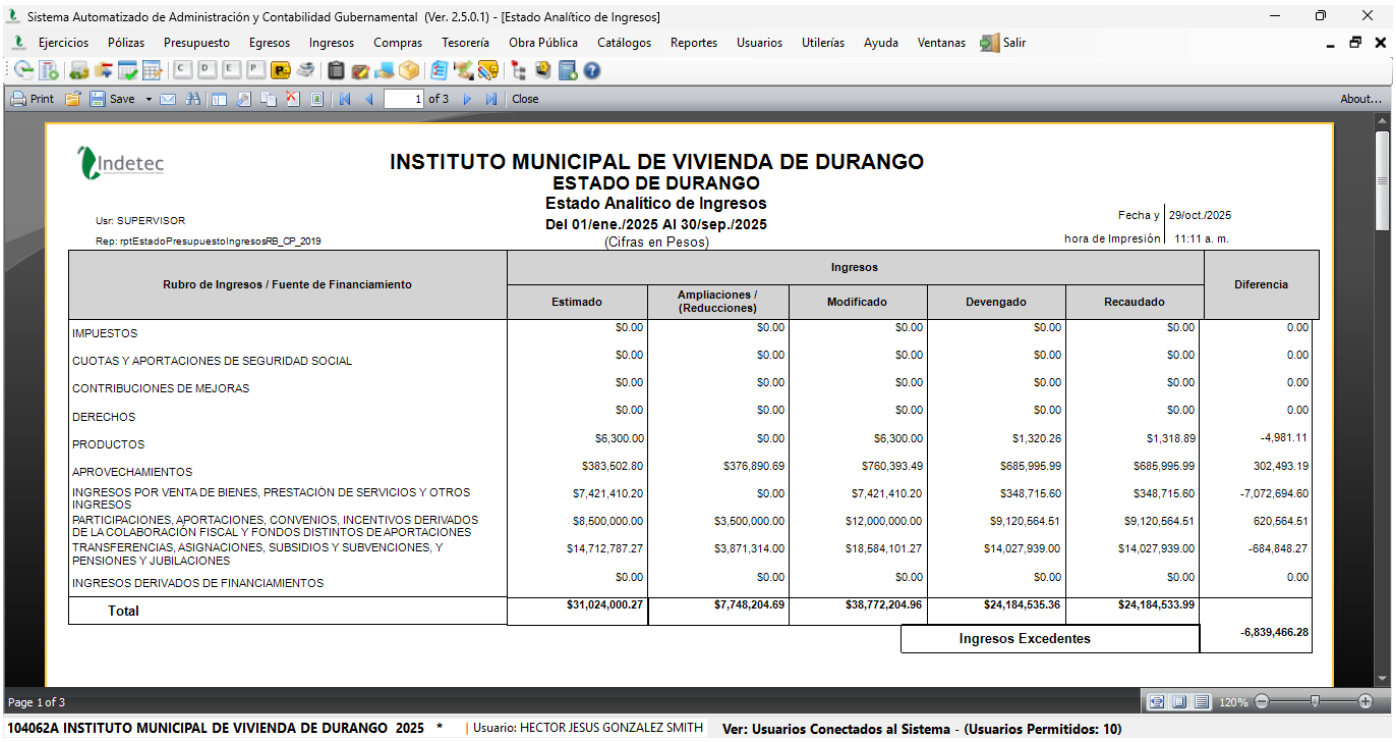

Sistema Automatizado de Administración y Contabilidad Gubernamental (Ver. 2.5.0.1) - [Estado Analítico de Ingresos]

Ejercicios Pólizas Presupuesto Egresos Ingresos Compras Tesorería Obra Pública Catálogos Reportes Usuarios Utilerías Ayuda Ventanas Salir

Print Save 1 of 3 Close About...

Indetec

INSTITUTO MUNICIPAL DE VIVIENDA DE DURANGO
ESTADO DE DURANGO
Estado Analítico de Ingresos
Del 01/ene./2025 Al 30/sep./2025
(Cifras en Pesos)

Usr: SUPERVISOR
Rep: rptEstadoPresupuestoIngresosRB_CP_2019

Fecha y hora de Impresión: 29/oct./2025 11:11 a. m.

Rubro de Ingresos / Fuente de Financiamiento	Ingresos					Diferencia
	Estimado	Ampliaciones / (Reducciones)	Modificado	Devengado	Recaudado	
IMPUESTOS	$0.00	$0.00	$0.00	$0.00	$0.00	0.00
CUOTAS Y APORTACIONES DE SEGURIDAD SOCIAL	$0.00	$0.00	$0.00	$0.00	$0.00	0.00
CONTRIBUCIONES DE MEJORAS	$0.00	$0.00	$0.00	$0.00	$0.00	0.00
DERECHOS	$0.00	$0.00	$0.00	$0.00	$0.00	0.00
PRODUCTOS	$6,300.00	$0.00	$6,300.00	$1,320.26	$1,318.89	-4,981.11
APROVECHAMIENTOS	$383,502.80	$376,890.69	$760,393.49	$685,995.99	$685,995.99	302,493.19
INGRESOS POR VENTA DE BIENES, PRESTACIÓN DE SERVICIOS Y OTROS INGRESOS	$7,421,410.20	$0.00	$7,421,410.20	$348,715.60	$348,715.60	-7,072,694.60
PARTICIPACIONES, APORTACIONES, CONVENIOS, INCENTIVOS DERIVADOS DE LA COLABORACIÓN FISCAL Y FONDOS DISTINTOS DE APORTACIONES	$8,500,000.00	$3,500,000.00	$12,000,000.00	$9,120,564.51	$9,120,564.51	620,564.51
TRANSFERENCIAS, ASIGNACIONES, SUBSIDIOS Y SUBVENCIONES, Y PENSIONES Y JUBILACIONES	$14,712,787.27	$3,871,314.00	$18,584,101.27	$14,027,939.00	$14,027,939.00	-684,848.27
INGRESOS DERIVADOS DE FINANCIAMIENTOS	$0.00	$0.00	$0.00	$0.00	$0.00	0.00
Total	**$31,024,000.27**	**$7,748,204.69**	**$38,772,204.96**	**$24,184,535.36**	**$24,184,533.99**	
				Ingresos Excedentes		**-6,839,466.28**

Page 1 of 3 120%

104062A INSTITUTO MUNICIPAL DE VIVIENDA DE DURANGO 2025 * | Usuario: HECTOR JESUS GONZALEZ SMITH Ver: Usuarios Conectados al Sistema - (Usuarios Permitidos: 10)

Instituto Municipal
de Vivienda

Estado Analítico del Ejercicio del Presupuesto de Egresos

Refleja el comportamiento del presupuesto original autorizado por la H. Cámara de Diputados Federal o los congresos locales y la asamblea legislativa del Distrito Federal, las modificaciones autorizadas durante el ejercicio, y el ejercicio del presupuesto pagado y pendiente de pago por cada uno de los entes públicos.

De este estado se desprende la siguiente clasificación:

- Administrativa

  Se muestran los gastos de cada una de las unidades administrativas de los entes públicos. Se define al administrador o responsable directo de los recursos.

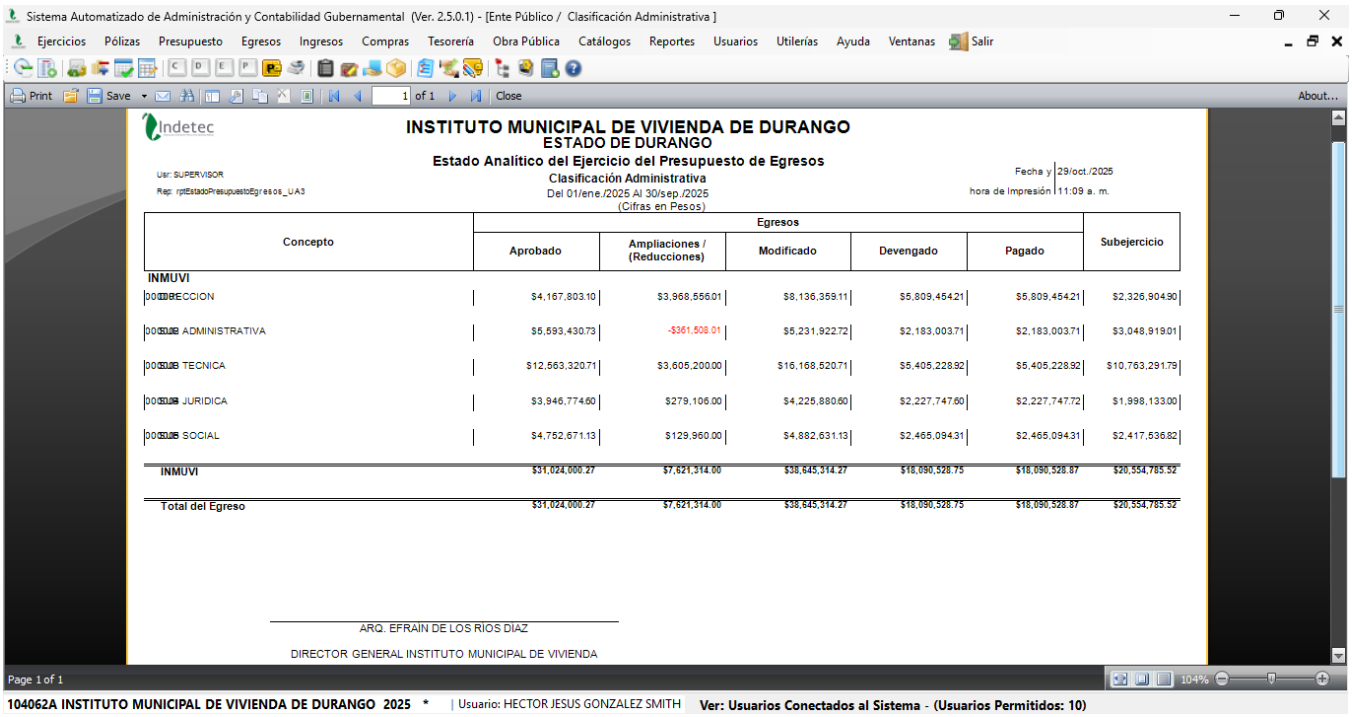

Sistema Automatizado de Administración y Contabilidad Gubernamental (Ver. 2.5.0.1) - [Ente Público / Clasificación Administrativa]

Ejercicios Pólizas Presupuesto Egresos Ingresos Compras Tesorería Obra Pública Catálogos Reportes Usuarios Utilerías Ayuda Ventanas Salir

Print Save 1 of 1 Close About...

Indetec

INSTITUTO MUNICIPAL DE VIVIENDA DE DURANGO
ESTADO DE DURANGO
Estado Analítico del Ejercicio del Presupuesto de Egresos
Clasificación Administrativa
Del 01/ene./2025 Al 30/sep./2025
(Cifras en Pesos)

Usr: SUPERVISOR
Rep: rptEstadoPresupuestoEgresos_UA3

Fecha y hora de Impresión: 29/oct./2025 11:09 a. m.

Concepto	Egresos					
	Aprobado	Ampliaciones / (Reducciones)	Modificado	Devengado	Pagado	Subejercicio
INMUVI						
00[illegible]DIRECCION	$4,167,803.10	$3,968,556.01	$8,136,359.11	$5,809,454.21	$5,809,454.21	$2,326,904.90
00[illegible] ADMINISTRATIVA	$5,593,430.73	-$361,508.01	$5,231,922.72	$2,183,003.71	$2,183,003.71	$3,048,919.01
00[illegible] TECNICA	$12,563,320.71	$3,605,200.00	$16,168,520.71	$5,405,228.92	$5,405,228.92	$10,763,291.79
00[illegible] JURIDICA	$3,946,774.60	$279,106.00	$4,225,880.60	$2,227,747.60	$2,227,747.72	$1,998,133.00
00[illegible] SOCIAL	$4,752,671.13	$129,960.00	$4,882,631.13	$2,465,094.31	$2,465,094.31	$2,417,536.82
INMUVI	$31,024,000.27	$7,621,314.00	$38,645,314.27	$18,090,528.75	$18,090,528.87	$20,554,785.52
Total del Egreso	$31,024,000.27	$7,621,314.00	$38,645,314.27	$18,090,528.75	$18,090,528.87	$20,554,785.52

ARQ. EFRAIN DE LOS RIOS DIAZ

DIRECTOR GENERAL INSTITUTO MUNICIPAL DE VIVIENDA

Page 1 of 1 104%

104062A INSTITUTO MUNICIPAL DE VIVIENDA DE DURANGO 2025 * | Usuario: HECTOR JESUS GONZALEZ SMITH Ver: Usuarios Conectados al Sistema - (Usuarios Permitidos: 10)

- Económica y por objeto del gasto

Económica.- Gasto público de acuerdo a su naturaleza económica, dividiéndola en corriente o de capital; de conformidad con los insumos o factores de producción que adquieran los entes públicos para su funcionamiento.

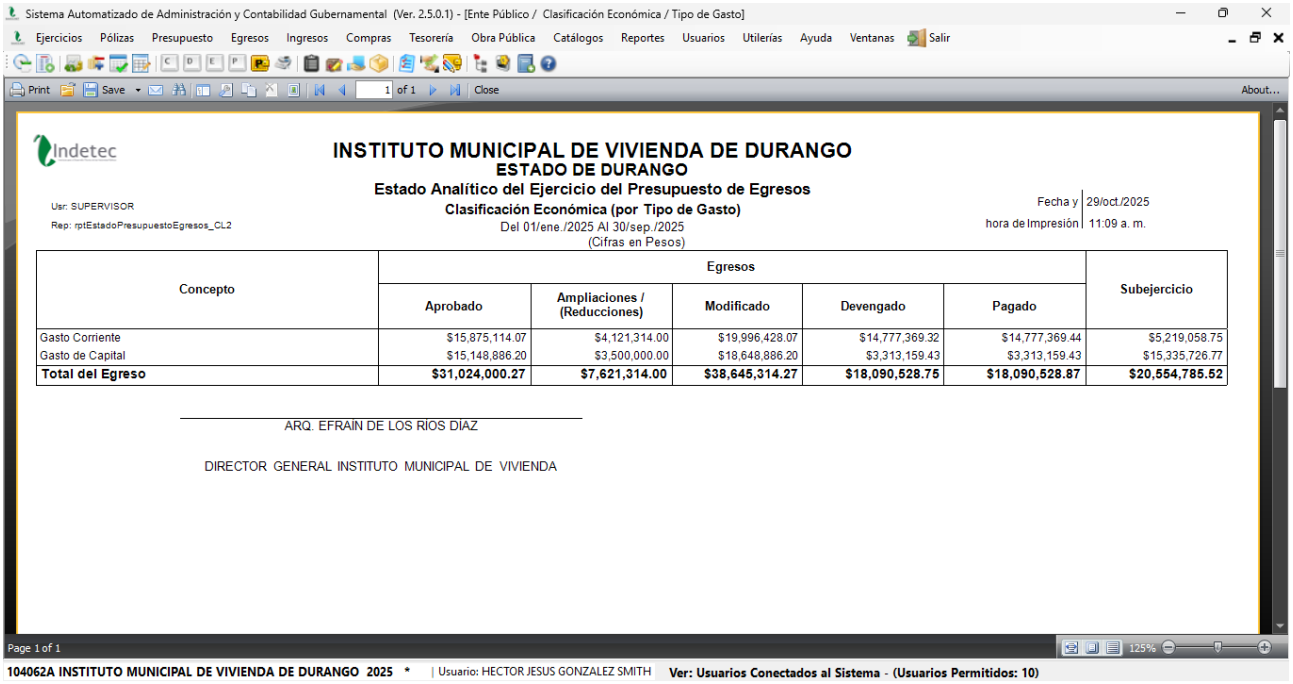

Sistema Automatizado de Administración y Contabilidad Gubernamental (Ver. 2.5.0.1) - [Ente Público / Clasificación Económica / Tipo de Gasto]

Ejercicios Pólizas Presupuesto Egresos Ingresos Compras Tesorería Obra Pública Catálogos Reportes Usuarios Utilerías Ayuda Ventanas Salir

Print Save 1 of 1 Close About...

Indetec

INSTITUTO MUNICIPAL DE VIVIENDA DE DURANGO
ESTADO DE DURANGO
Estado Analítico del Ejercicio del Presupuesto de Egresos
Clasificación Económica (por Tipo de Gasto)
Del 01/ene./2025 Al 30/sep./2025
(Cifras en Pesos)

Usr: SUPERVISOR
Rep: rptEstadoPresupuestoEgresos_CL2

Fecha y hora de Impresión: 29/oct./2025 11:09 a. m.

Concepto	Egresos					Subejercicio
	Aprobado	Ampliaciones / (Reducciones)	Modificado	Devengado	Pagado	
Gasto Corriente	$15,875,114.07	$4,121,314.00	$19,996,428.07	$14,777,369.32	$14,777,369.44	$5,219,058.75
Gasto de Capital	$15,148,886.20	$3,500,000.00	$18,648,886.20	$3,313,159.43	$3,313,159.43	$15,335,726.77
Total del Egreso	**$31,024,000.27**	**$7,621,314.00**	**$38,645,314.27**	**$18,090,528.75**	**$18,090,528.87**	**$20,554,785.52**

ARQ. EFRAIN DE LOS RIOS DIAZ

DIRECTOR GENERAL INSTITUTO MUNICIPAL DE VIVIENDA

Page 1 of 1 125%

104062A INSTITUTO MUNICIPAL DE VIVIENDA DE DURANGO 2025 * | Usuario: HECTOR JESUS GONZALEZ SMITH Ver: Usuarios Conectados al Sistema - (Usuarios Permitidos: 10)

Objeto de gasto.- Clasificación económica ordenada, homogénea y coherente del gasto que permite identificar los bienes y servicios que el ente público demanda para desarrollar sus acciones, agrupándolas en capítulos, conceptos y partidas. Identifica los diversos bienes y servicios que las distintas dependencias y entidades públicas necesitan adquirir para funcionar, tales como servicios personales, arrendamientos de edificios, adquisición de escritorios, tinta, papel y demás materiales necesarios para la operación, adquisición de bienes inmuebles, pago de intereses, etcétera.

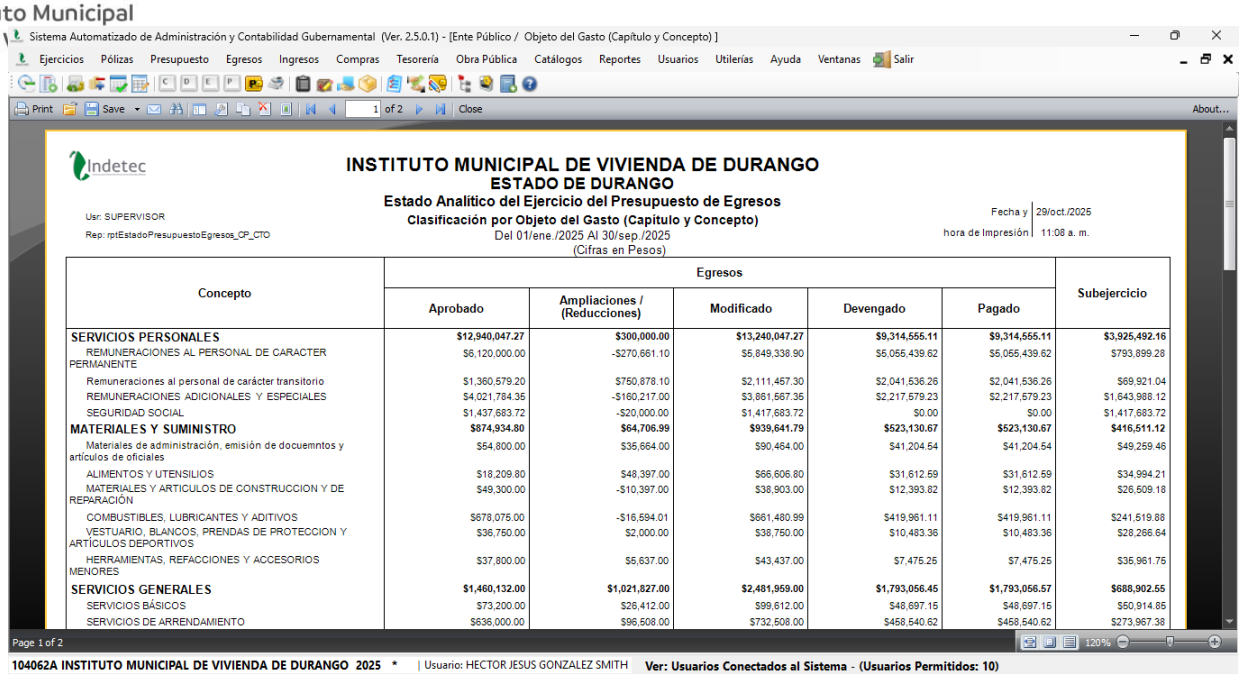

- Funcional-programática

Funcional. - Su finalidad es mostrar la distribución de los recursos públicos, con base en las actividades sustantivas que realizan los entes públicos en los ámbitos social, económico y de gobierno.

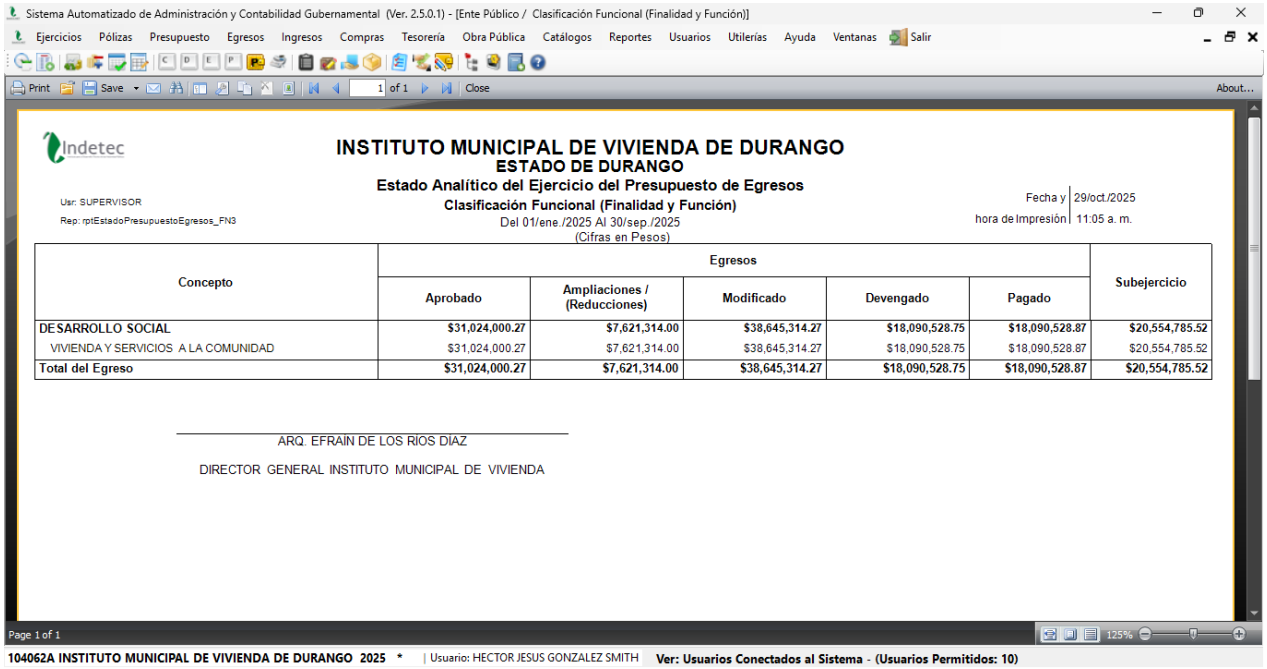

Programática.- Conjunto de reportes cuantitativos y cualitativos que permiten dar seguimiento e informan sobre el cumplimiento de las metas físicas y presupuestarias de los indicadores de cada una de las categorías programáticas autorizadas en el Presupuesto de Egresos, a fin de explicar el destino del gasto y precisar la eficacia en el logro de los objetivos establecidos.

Flujo de fondos que resuma todas las operaciones y los indicadores de la postura fiscal.

De acuerdo con el entorno en donde se llevan a cabo las transacciones y operaciones de Gobierno, es necesario registrar e informar sobre la gestión pública con su incidencia contable y presupuestaria.

La estructura de la información financiera atenderá la normatividad emitida por el CONAC y por la instancia normativa correspondiente, y en lo procedente atenderá los requerimientos de los usuarios para llevar a cabo el seguimiento, la evaluación, y la fiscalización, entre otras. Los estados financieros pueden variar en la estructura o en los rubros establecidos comúnmente para la iniciativa privada por las particularidades que atiende la información financiera de gobierno; sin embargo en lo posible se procurará que converjan con éstos, a fin de ser comparables.

La estructura básica de los estados presupuestarios deberá coincidir con la forma en que se aprueban los presupuestos públicos en México. En este sentido, la estructura básica de los estados financieros debe contener como mínimo los siguientes elementos:

a) En los estados contables reflejar:

Los activos, pasivos y el patrimonio o hacienda pública, y las originadas por modificaciones patrimoniales. Se deberán de distinguir los derechos y obligaciones considerando su realización de corto y largo plazo incluyendo los de propiedad o a cargo del gobierno, y los que por alguna circunstancia estén a su cargo o custodia.

Corresponde revelar, a través de las notas a los estados financieros, los activos y pasivos cuya cuantía sea incierta o esté sujeta a una condición futura que se deba confirmar por un acto jurídico posterior o por un tercero. Si fuese cuantificable el evento se registrará en cuentas de orden para efecto de control hasta en tanto afecte la situación financiera del ente público.

Se presentarán los ingresos y gastos derivados del ejercicio y ejecución de los presupuestos públicos.

b) En los estados presupuestarios reflejar:

Los ingresos derivados de la aplicación de la Ley de Ingresos, considerando principalmente las cifras que muestren el estimado, modificado, devengado y recaudado, su diferencia y apartados de las distintas fracciones señaladas en la mencionada ley.

Los ingresos derivados del resultado final de las operaciones de financiamiento, aplicando los topes y las fracciones de la Ley de Ingresos.

Los egresos derivados del ejercicio del Presupuesto de Egresos presentando las diferentes etapas como son: aprobado, modificado, comprometido, devengado, ejercido y pagado. Dicha información deberá permitir hacer presentación por diferentes niveles de agregación.

NUMERO	GENERO	GRUPO	RUBRO	NATURALEZA
1.1.1.1	Activo	Activo Circulante	Efectivo y Equivalentes	Deudora
CUENTA	Efectivo			

No.	CARGO	No.	ABONO
1	A la apertura en libros por el saldo del ejercicio inmediato anterior.	1	Por la cancelación o disminución del fondo fijo de caja.
2	Por la creación o incremento de los fondos fijos de caja.	2	Por los depósitos en bancos de contribuciones, productos y aprovechamientos, previamente recaudados en efectivo de: - Impuestos - Cuotas y Aportaciones de Seguridad Social - Contribuciones de Mejoras - Derechos - Productos - Aprovechamientos
3	Por los ingresos por clasificar de: - Impuestos - Cuotas y Aportaciones de Seguridad Social - Contribuciones de Mejoras - Derechos - Productos - Aprovechamientos	3	Por los depósitos en bancos de contribuciones, productos y aprovechamientos determinables y/o autodeterminables, recaudados en efectivo de: - Impuestos - Cuotas y Aportaciones de Seguridad Social - Contribuciones de Mejoras - Derechos - Productos - Aprovechamientos
4	Por la recaudación en efectivo de contribuciones, productos y aprovechamientos determinables y/o autodeterminables, recibidos en la Tesorería y/o auxiliares de la misma de: - Impuestos - Cuotas y Aportaciones de Seguridad Social - Contribuciones de Mejoras - Derechos - Productos - Aprovechamientos	4	Por los depósitos en bancos de parcialidades o pago diferido de contribuciones, recaudadas en efectivo de: - Impuestos - Cuotas y Aportaciones de Seguridad Social - Derechos
5	Por la recaudación en efectivo de parcialidades o pago diferido, derivada del convenio formalizado para pago de: - Impuestos - Cuotas y Aportaciones de Seguridad Social - Derechos	5	Por los depósitos en bancos de contribuciones recaudadas en efectivo, por la resolución judicial definitiva de: - Impuestos - Cuotas y Aportaciones de Seguridad Social - Derechos
6	Por la recaudación en efectivo de la resolución judicial definitiva por incumplimiento de pago de: - Impuestos - Cuotas y Aportaciones de Seguridad Social - Derechos	6	Por los depósitos en bancos de contribuciones recaudadas en efectivo, por deudores morosos por incumplimiento de pago de: - Impuestos - Cuotas y Aportaciones de Seguridad Social - Derechos
7	Por la recaudación en efectivo por deudores morosos por incumplimiento de pago de contribuciones de: - Impuestos - Cuotas y Aportaciones de Seguridad Social - Derechos	7	Por los depósitos en bancos de ingresos por venta de bienes y prestación de servicios, cobrados en efectivo.
8	Por el cobro de ingresos por venta de bienes y prestación de servicios.	8	Por el pago de la devolución de los ingresos por venta de bienes y prestación de servicios.
9	Por el cobro de aprovechamientos patrimoniales por venta de bienes inmuebles, muebles e intangibles.		